

PEDIDO DE RESSARCIMENTO DE DESPESAS DE VIAGEM

Funcionário: José Antônio Lourenço
Reunião/Objetivo: Reunião Colegiado GMCs (FECAM)
Local/Município: BRDE/Florianópolis
Data: 26/01/2022
Horário: 05:00 às 20:00

De acordo com a Resolução 003/2021 de vinte e um de junho de dois mil e vinte e um, solicito a importância de **R\$ 60,00 (sessenta reais)** para ressarcir as despesas da viagem conforme roteiro abaixo descrito. Declaro que todas as despesas relacionadas se realizaram para cumprir o objetivo desta viagem.

a) Roteiro da viagem:

Origem	Data	Destino	Data	Distância (km)
AMVALI	01/02/2022	FECAM	26/01/2022	192km

b) Despesas:

Tipo de despesa	Valor diária (R\$)	Quantidade	Total (R\$)
Diária	R\$ 60,00	1	R\$ 60,00
Estacionamento 1	R\$ 25,00	1	R\$ 25,00
Pedágio 1 26/01/22	R\$ 4,10	4	R\$ 16,40
Estacionamento 1		R\$ 101,40	

Jaraguá do Sul, 29 de abril de 2022.



José Antônio Lourenço
Assessor de Convênios e Projetos especiais

Visto:

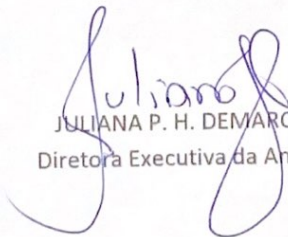

JULIANA P. H. DEMARCHI
Diretora Executiva da Amvali



Nome do Estacionamento
TICKET: 00840730
INGRESSO: 26/01/2022 12:20:28
PLACA:
EMISSAO: 26/01/2022 17:05:46
PERMANENCIA: 04:45:18
PAGAMENTO: C. CREDITO
PAGO: R\$25,00

CONHEÇA O CARTÃO IMPERATRIZ
AGRADECEMOS PELA PREFERÊNCIA
VLM ADMINISTRADORA DE BENS LTDA
CNPJ 10.406.755/0001-44

*** TERM PAGTO - USER: LEANDRO ***

Nome do Estacionamento
TICKET: 00840730
INGRESSO: 26/01/2022 12:20:28
PLACA:
EMISSAO: 26/01/2022 17:05:46
PERMANENCIA: 04:45:18
PAGAMENTO: C. CREDITO
PAGO: R\$25,00

CONHEÇA O CARTÃO IMPERATRIZ
AGRADECEMOS PELA PREFERÊNCIA
VLM ADMINISTRADORA DE BENS LTDA
CNPJ 10.406.755/0001-44

*** TERM PAGTO - USER: LEANDRO ***

for

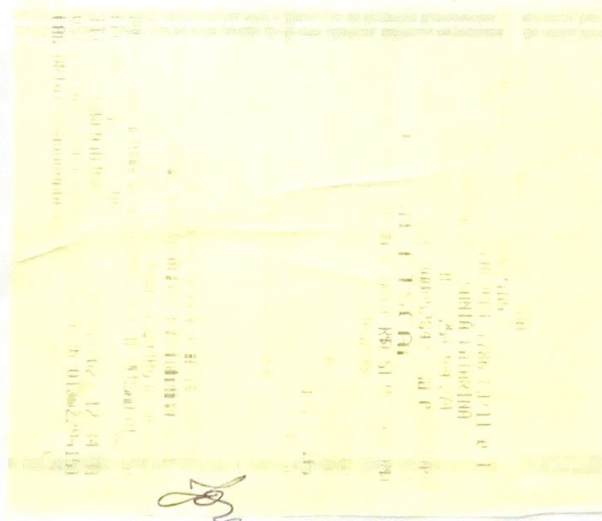
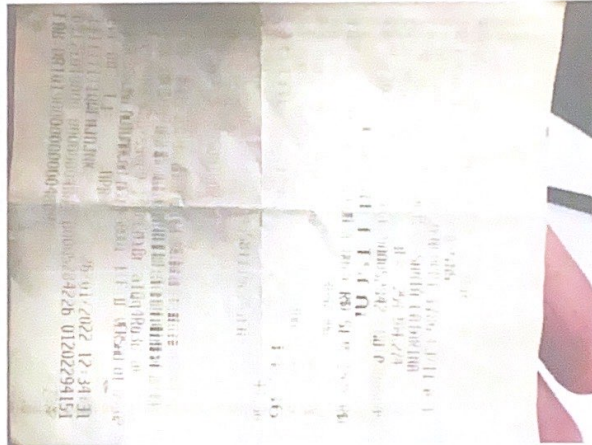

DOC. FISCAL EQUIVALENTE IN1731/17 Art.2
AUTOPISTA LITORAL SUL S/A
09.313.969/0001-97
ARAQUARI KM079+300 VIA:06 S
26.01.22 09:21 Recibo:KI7LB682J235
Operador:03908 - CAMILA Cat.:01
Valor Pago:R\$4.10 F.Pgto: Dinheiro
E.SUSP:00 (LEI 13.103/15) CAT.ORIG:01
PLACA: MDB8223
Valor aprx. de trib. 18,24% (fonte:IBPT)
Para incluir placa/CPF/CNPJ acesse até
7 dias <https://dfe.arteris.com.br>

DOC. FISCAL EQUIVALENTE IN1731/17 Art.2
AUTOPISTA LITORAL SUL S/A
09.313.969/0001-97
ARAQUARI KM079+300 VIA:06 S
26.01.22 09:21 Recibo:KI7LB682J235
Operador:03908 - CAMILA Cat.:01
Valor Pago:R\$4.10 F.Pgto: Dinheiro
E.SUSP:00 (LEI 13.103/15) CAT.ORIG:01
PLACA: MDB8223
Valor aprx. de trib. 18,24% (fonte:IBPT)
Para incluir placa/CPF/CNPJ acesse até
7 dias <https://dfe.arteris.com.br>

Jose

DOC. FISCAL EQUIVALENTE IN1731/17 Art.2
AUTOPISTA LITORAL SUL S/A
09.313.969/0001-97
PORTO BELA KM157+400 VIA:07 N
26.01.22 10:17 Recibo:LI4DE82PJ27
Operador:85436 - JANAI Cat.:01
Valor Pago:R\$4.10 F.Pgto: Dinheiro
E.SUSP:00 (LEI 13.103/15) CAT.ORIG:01
PLACA: MDB8223
Valor aprx. de trib. 18,24% (fonte:IBPT)
Para incluir placa/CPF/CNPJ acesse até
7 dias <https://dfe.arteris.com.br>

DOC. FISCAL EQUIVALENTE IN1731/17 Art.2
AUTOPISTA LITORAL SUL S/A
09.313.969/0001-97
PORTO BELA KM157+400 VIA:07 N
26.01.22 18:17 Recibo:LI4DE82PJ27
Operador:85436 - JANAI Cat.:01
Valor Pago:R\$4.10 F.Pgto: Dinheiro
E.SUSP:00 (LEI 13.103/15) CAT.ORIG:01
PLACA: MDB8223
Valor aprx. de trib. 18,24% (fonte:IBPT)
Para incluir placa/CPF/CNPJ acesse até
7 dias <https://dfe.arteris.com.br>

Jose

DOC. FISCAL EQUIVALENTE IN1731/17 Art.2
AUTOPISTA LITORAL SUL S/A
09.313.969/0001-97
ARAQUARI KM079+300 VIA:18 N
26.01.22 19:47:09 Recibo:G24SUM82Q22V
Operador:02977 - EDILEINE Cat.:01
Valor Pago:R\$4.10 F.Pgto: Dinheiro
E.SUSP:00 (LEI 13.103/15) CAT.ORIG:01
PLACA: MDB8223
Valor aprx. de trib. 18,24% (fonte:IBPT)
Para incluir placa/CPF/CNPJ acesse até
7 dias <https://dfe.arteris.com.br>

DOC. FISCAL EQUIVALENTE IN1731/17 Art.2
AUTOPISTA LITORAL SUL S/A
09.313.969/0001-97
ARAQUARI KM079+300 VIA:18 N
26.01.22 19:47:09 Recibo:G24SUM82Q22V
Operador:02977 - EDILEINE Cat.:01
Valor Pago:R\$4.10 F.Pgto: Dinheiro
E.SUSP:00 (LEI 13.103/15) CAT.ORIG:01
PLACA: MDB8223
Valor aprx. de trib. 18,24% (fonte:IBPT)
Para incluir placa/CPF/CNPJ acesse até
7 dias <https://dfe.arteris.com.br>

Jose

DOC. FISCAL EQUIVALENTE IN1731/17 Art.2
AUTOPISTA LITORAL SUL S/A
09.313.969/0001-97
PORTO BELA KM157+400 VIA:07 S
26.01.22 10:55:31 Recibo:QUFUSE82JJ3V
Operador:07757 - MIRIAM Cat.:01
Valor Pago:R\$4.10 F.Pgto: Dinheiro
E.SUSP:00 (LEI 13.103/15) CAT.ORIG:01
PLACA: MDB8223
Valor aprx. de trib. 18,24% (fonte:IBPT)
Para incluir placa/CPF/CNPJ acesse até
7 dias <https://dfe.arteris.com.br>

DOC. FISCAL EQUIVALENTE IN1731/17 Art.2
AUTOPISTA LITORAL SUL S/A
09.313.969/0001-97
PORTO BELA KM157+400 VIA:07 S
26.01.22 10:55:31 Recibo:QUFUSE82JJ3V
Operador:07757 - MIRIAM Cat.:01
Valor Pago:R\$4.10 F.Pgto: Dinheiro
E.SUSP:00 (LEI 13.103/15) CAT.ORIG:01
PLACA: MDB8223
Valor aprx. de trib. 18,24% (fonte:IBPT)
Para incluir placa/CPF/CNPJ acesse até
7 dias <https://dfe.arteris.com.br>

Jose