

USO DE VEÍCULO PARTICULAR**Consultora:** Gerly Mattos Sánchez**Reunião/Objetivo:** Reunião ordinária para discussão técnica dos capítulos conclusivos do Diagnóstico Socioambiental de Massaranduba**Local/Município:** Amvali, Jaraguá do Sul**Data:** 30/08/2019**Horário:** 9:00 às 17:00 horas

Ressarcimento para deslocamento com veículo particular.

Modelo: Onix**Placa:** QIR6978

De acordo com a Resolução 006/2014 de julho de dois mil e quatorze, solicito a importância de **R\$ 257,40 (Duzentos e cinquenta e sete reais e quarenta centavos)** para ressarcir as despesas da viagem conforme roteiro abaixo descrito. Declaro que todas as despesas relacionadas se realizaram para cumprir o objetivo desta viagem.

R\$ por KM	Origem/Destino	Distância ida/volta	Data ida/volta	Total
R\$ 0,65	Florianópolis / Jaraguá do Sul	198 km	29/08/2019	R\$ 128,70
R\$ 0,65	Jaraguá do Sul / Florianópolis	198 km	30/08/2019	R\$ 128,70
TOTAL		396 km		R\$ 257,40

Florianópolis, 31 de agosto de 2019.



GERLY MATTOS SÁNCHEZ
 Geógrafa - Consultora externa

Visto:

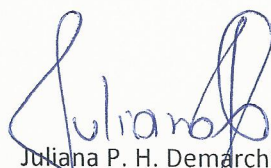

Juliana P. H. Demarchi
 Secretária Executiva da AMVALI

PRESTAÇÃO DE CONTAS

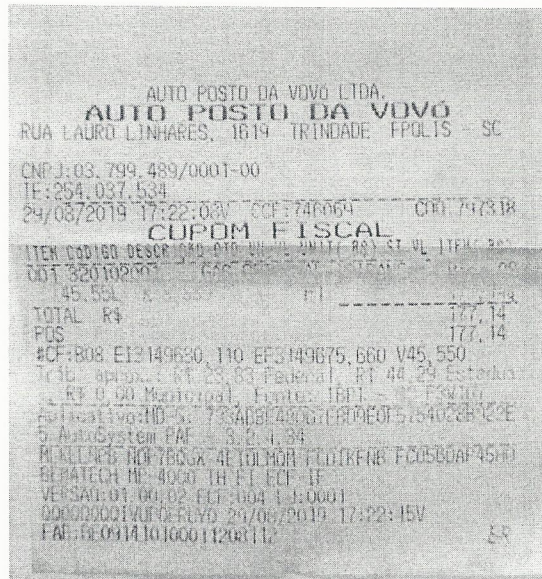

**RELATÓRIO DE ENTREGA DE PRESTAÇÃO DE SERVIÇO DE
PESSOA FÍSICA**

Para: AMVALI – Associação dos Municípios do Vale do Itapocu
A/C: Juliana P. H. Demarchi

DADOS DO PROJETO	
CONSULTORIA Diagnóstico Socioambiental do Município de Massaranduba	HORA TÉCNICA -
DADOS DO PRESTADOR	
NOME Gerly Mattos Sánchez	CPF 03856335994
PERÍODO DO RELATÓRIO	
DATA DE INÍCIO: 01/08/2019	DATA FINAL: 31/08/2019

RELATÓRIO SUMÁRIO DAS ATIVIDADES
Revisão 2 do capítulo 3 - Caracterização dos sistemas de infraestrutura urbana e saneamento básico implantados, outros serviços e equipamentos públicos.
Revisão final dos capítulos 1 ao 6.
Integração e formatação dos textos para formação do documento preliminar.
Contato com a prefeitura para aquisição de dados e informações.
Elaboração do escopo textual dos capítulos 7 e 8.
Reunião técnica dia 30/08/19.
Acompanhamento, orientação e auxílio na aquisição de bases de dados para elaboração dos mapas temáticos do estudo.
Revisão dos mapas temáticos do estudo.

Florianópolis, 31 de agosto de 2019.



Gerly Mattos Sánchez

Mestra em Geografia/ Técnica em Saneamento/CREA-SC 108589-1