

**PEDIDO DE RESSARCIMENTO DE DESPESAS DE VIAGEM****Consultor:** Sérgio Pavan Margarido**Objetivos:** 1) Definir procedimentos relativos à fiscalização e à prestação de contas do serviço de recuperação de Áreas de Preservação Permanente (APPs) do Projeto Mananciais.**a) Roteiro da viagem:**

Local de saída	Data	Local de chegada	Distância (km) ida e volta	Trabalhos
Maringá (PR)	15/10/2019	Jaraguá do Sul (SC)	1.200	1) Definir procedimentos relativos à fiscalização e à prestação de contas do serviço de recuperação de Áreas de Preservação Permanente (APPs) do Projeto Mananciais.

**b) Despesas:**

Tipo de despesa	Valor da despesa (R\$)	Total (R\$)
Passagem aérea: Maringá-Curitiba (15/10/2019)	420,79	420,79
Passagem aérea: Curitiba-Maringá (15/10/2019)	751,75	751,75
Locação de veículo: Utilização nos deslocamentos de Curitiba a Jaraguá do Sul e de Curitiba a Jaraguá do Sul (15/10/2019)	164,90	164,90
Combustível	72,85	72,85
<b>TOTAL</b>	<b>1.410,29</b>	<b>1.410,29</b>

**Ressarcimento de despesas de viagem:**

Solicito a importância de **RS 1.410,29 (um mil, quatrocentos e dez reais e vinte e nove centavos)** para ressarcir as despesas da viagem conforme roteiro acima descrito.

Declaro que todas as despesas relacionadas se realizaram para cumprir o objetivo da viagem acima descrita.

Jaraguá do Sul, 15 de outubro de 2019.

**Sérgio Pavan Margarido**  
Consultor (captação de recursos)

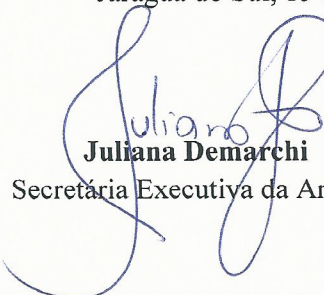

**Juliana Demarchi**  
Secretária Executiva da Amvali

M FERRITO E CIA LTDA CNPJ:07.596.069/0001-79  
 BR-376, 0, CRUZELERO, São José dos Pinhais, PR  
 Fone (041) 3556-1221  
 Documento Aux. da Nota Fiscal de Consumidor Eletrônica

Código	Descrição	Qtd	UM	qt Unit	qt Item
510301001	ETIQUIL Bico 02	25,483	L	2,859	72,85
Qtd. total de itens					
Valor total (R\$)					
1					
Valor a pagar (R\$)					
72,85					
FORMA DE PAGAMENTO					
DINHEIRO					
VALOR PAGO (R\$)					
72,85					
Troco R\$					
0,00					

Consulte pela Chave de Acesso em  
<http://www.fazenda.pr.gov.br/nfce/consulta>  
 41191007596069000179650020001586231461816029  
 CONSUMIDOR NÃO IDENTIFICADO  
 NF-e nº: 000158623 Série 002 15/10/2019 20:38:42  
 Protocolo de autorização: 141191336122952  
 Data de autorização: 15/10/2019 20:38:45

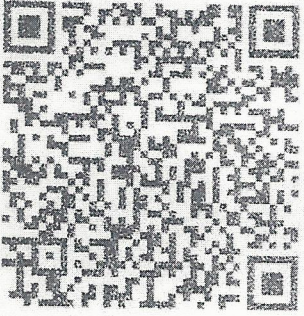

Tributos aproximados: R\$ 11,38 (16,31%) Federal, R\$ 21,13  
 (29,06%) Estadual, R\$ 0,00 (0,00%) Municipal - Fonte: IBPT - PR  
 F3W1D7  
 VENDEDOR: CELSO SILVA BARREIROS  
 NBitcoin: 2254155.456 Vencim: 2254180.939

Link Systems - AutoSystem 3.2.6.24

www.link.com.br

[Ir para o conteúdo \[1\]](#) [Ir para o menu \[2\]](#) [Ir para o rodapé \[3\]](#)

[ACESSIBILIDADE](#) [CONTRASTE](#)

A - A + BRA | R\$

[Agências](#) [Empresas](#)

[Sua Viagem](#) [Informações](#) [Serviços](#) [A GOL](#) [Atendimento](#)

POSSO AJUDAR?

OLÁ,  
SERGIO MARGARIDO  
N. 4340012401

[EDITAR SAIR](#)

## CONFIRMAÇÃO

[Imprimir](#)

**Sua compra foi concluída com sucesso!**

Abaixo, você pode conferir os dados da sua passagem e o seu localizador. Ele é usado para confirmar a sua presença no voo, quando for fazer o check-in. Confira se todas as informações estão corretas e tenha uma excelente viagem. Esta confirmação também foi enviada para o seu e-mail.

\* Atenção: Aproveite e mantenha seu cadastro atualizado para receber todas as informações do seu voo e promoções da GOL.

Localizador: LTZJSR

Data da compra: **segunda-feira - 14 outubro, 2019**

Situação da passagem: **Confirmado**

Situação do pagamento: **Confirmado**

A confirmação do pagamento é a única garantia que sua passagem foi efetivamente emitida.

## VOOS

**Ida G3 1961**

Maringá (MGF)  
15 out - 06h00

Voo direto

Curitiba (CWB)  
15 out - 06h50

## PAGAMENTO

Comprador: SERGIO MARGARIDO  
Endereço: Rua Felipe Camarão 893  
87010-330 - Maringá  
Telefone: (44) 30285-138  
E-mail: sergio.margarido@spmsolucoes.com.br

Forma de pagamento: Visa (declinado)  
Nome do proprietário do cartão: Sergio p margarido  
Total: R\$ 420,79  
Número de parcelas: 1 x R\$ 104,87 + 4 x R\$ 78,98

Forma de pagamento: Visa (confirmado)  
Nome do proprietário do cartão: Sergio p margarido  
Total: R\$ 420,79  
Saldo: R\$ 0,00  
Número de parcelas: 1 x R\$ 104,87 + 4 x R\$ 78,98  
Código de autorização: 050771

### Ida

1 Adulto(s) (Light): **R\$ 394,90**

Tx de Emb Dom - BR **R\$ 25,89**

Serviços especiais: **R\$ 0,00**  
Serviços opcionais: **R\$ 0,00**  
Assentos: **R\$ 0,00**  
Franquia de bagagem: **R\$ 0,00**  
Refeição a bordo: **R\$ 0,00**

## PASSAGEIROS

SERGIO PAVAN MARGARIDO  
RECIBO: 127 00413809279

Trecho	Voo	Assento
Ida	G3 1961	Assento 20D

### INFORMAÇÕES DE TRÂNSITO

Clique aqui para saber mais sobre o serviço de geolocalização.

[mais informações](#)

**Encontre as melhores ofertas**

Destino/nome do hotel:

Curitiba

Entrada

Saída

15/10/2019



22/10/2019



**Pesquisar**

**Curitiba**

328 acomodações

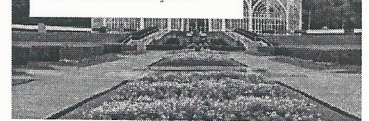

**Hotel Nova Lisboa**



**R\$ 620**

[Reservar agora](#)

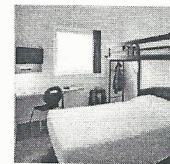

**Ibis Budget Curitiba Centro**

**R\$ 906**

[Reservar agora](#)

Descontos: R\$ 0,00

**Total da viagem: R\$ 420,79****COMPLETE SUA VIAGEM**

Você ainda não adquiriu franquia de bagagem despachada para esta viagem  
Aproveite: contrate agora e ganhe desconto em relação ao preço do balcão do aeroporto.

[Adicionar franquia de bagagem](#)**MINHAS RESERVAS**

Aqui você pode consultar, alterar ou cancelar reservas, além de verificar status de voo, marcar assentos e efetuar check-in. Você também pode adquirir franquia de bagagem, seguro viagem e reservar um carro.

[Acesse minhas reservas](#)**IMPORTANTE:**

Alterações ou cancelamento on-line podem ser realizados com até 1h30min de antecedência ao horário de partida e modificam os voos de todos os passageiros. Caso esse período seja ultrapassado, ou se deseja alterar/cancelar os voos de cada passageiro individualmente entre em contato com nossa Central de Vendas (0300 115 21 21)

Todas as tarifas, taxas, regras de cancelamento e alterações devem ser verificadas na regra tarifária do itinerário de cada voo.

**Regras tarifárias:** MGF-CWB[Clique para expandir](#)**Regras tarifárias:** -[Clique para expandir](#)**Restrições de bagagem**[Clique para expandir](#)[Acompanhe a GOL nas redes sociais](#)[Baixe o aplicativo GOL e facilite suas viagens](#)**GOL. Linhas Aéreas Inteligentes.**[Política de privacidade](#)[Anuncie na GOL](#)[Segurança](#)[Contrato de transporte aéreo](#)[Cartões Smiles](#)[Formas de pagamento](#)

## Formas de Pagamento

GOL Linhas Aéreas S.A

Associada:

Cartões de Crédito

GOL Linhas Aéreas S.A.

CNPJ/MF sob o n 07.575.651/0001-59

Sede: Praça Senador Salgado Filho, s/nº,  
Aeroporto Santos Dumont, térreo, área pública,  
entre os eixos 46-48/O-P, Sala de Gerência  
Back Office, Rio de Janeiro  
R.J. CEP: 20021-340

Cartões GOL

Débito

PayPal

Para saber mais sobre as normas da aviação  
civil, clique aqui.

Visa Checkout

Masterpass

Para esclarecimentos, acesse o site do  
PROCON: [www.procon.rj.gov.br](http://www.procon.rj.gov.br)

Pagamento via transferencia bancária

Lotérica

Segurança

Central de Vendas: 0300 115 2121

SAC: 0800 704 0465

Atendimento Smiles

Vendas pela internet: serviço GRATUITO

Exclusivo para informações, compra  
de passagens, auxílio para realizar  
emissão, dúvidas sobre regras na  
hora da viagem, alteração/remarcação  
de voos.(24 horas).

Para elogios, sugestão solicitações,  
cancelamentos ou reclamações, entre em  
contato pelo telefone do SAC.

Diamante e Ouro:  
0300 115 7007 - 24h

Deficientes Auditivos:  
0800 709 0466 - 24h

Smiles e Prata:  
0300 115 7001 - 06h - 00h

A GOL disponibilizará aos passageiros formulário impresso constando número do voo, o horário previsto para a chegada e o efetivo horário de chegada ao destino, bem como informações acerca do cancelamento do voo.

O consumidor fica isento do pagamento da taxa DU, no valor de R\$ 40,00 (quarenta reais) para bilhete com valor total de até \$ 399,99 (trezentos e noventa e nove reais e noventa e nove centavos) ou de 10% (dez por cento) sobre o valor total da passagem se o valor desta for acima de R\$ 400,00 (quatrocentos reais), nas compras realizadas através do site da Companhia. Para as compras de passagens realizadas, através de agências, lojas, SAC, serão acrescidas as taxas mencionadas acima.

Em atendimento a legislação brasileira (Lei 12.741/12) a GOL informa o percentual aproximado dos tributos incidentes sobre os seguintes serviços:

Transporte aéreo nacional de passageiros: PIS/COFINS: 3,65%

Transporte aéreo nacional de cargas: PIS/COFINS: 9,25% e ICMS 0% a 19%

Venda a bordo: PIS/COFINS: 3,65% e ICMS 7% a 29%

Investidores Empresas Agências

```
curl -X POST -H "Content-Type: application/json" -H "Cache-Control: no-cache" -d '{ "client_id": 11, "price": 0.00, "currency": BRL, "qty": 1, "conversion_id": LTZJSR, "conversion_date": "20150325115932", "medium": "organic", "session_id": 11112222, "segments": [ { "segment": MGF-CWB, "date": 15/10/2019, "airline": GOL }, { "segment": MGF-CWB, "date": , "airline": GOL } ] }' "https://api.turismocity.com/conversions/add"
```



☑ Sua compra foi realizada com sucesso! Obrigado por escolher a Azul, *Sergio* 😊

Código da Reserva: **PL35GH**

Para atendimento na Central de Reservas, utilize o nº de identificação: 3123.2428.1315

Terça, 15 out 2019 às 22:45 - Somente IDA

Curitiba (CWB) ➔ Maringá (MGF)

Utilize o código de barras para agilizar o check-in nos **Totens da Azul**



**IDA** ..... ➔ Terça, 15 out 2019  
 Curitiba (CWB) > Maringá (MGF)  
 TRUEAzul

---

Voo AD 4203 **22:45 > 00:05**  
 ATR CWB MGF

---

> Sergio Margarido

---

Dados do pagamento

---

**IDA** (CWB - MGF)

Preço da tarifa: ,80

Taxas e impostos: ,95

01 Bagagem: ,00

---

**Subtotal** ,75

---

**Total** **,75**

O que você achou da compra pelo site?





0	1	2	3	4	5	6	7	8	9	10
Péssima					Excelente					

**Dados do comprador**

Sergio Margarido  
 R FELIPE CAMARAO  
 769 ZONA 02  
 CEP 87010330  
 MARINGA - PR - Brasil  
 Telefone: (44) 3028-5138

Forma de Pagamento	Nº Parcelas	Total da compra
Cartão de Crédito VISA	6x	R\$ 751,75

## Lembretes para sua viagem

-  Leve documento de identificação com foto
-  Chegue com antecedência
-  Marque seu assento
-  Faça seu check-in pela Internet

## Outros avisos importantes

1. Comparecer para o embarque 1 (uma) hora antes da partida do voo, munido de documento de identificação original com fotografia.
2. O bilhete não é endossável.
3. O bilhete eletrônico é válido por um ano após a data de emissão. No entanto, a tarifa é válida somente para as datas do voo especificado.
4. Para remarcação, remissão, reembolso e não comparecimento ao embarque (noshow), consulte penalidades no site [voeazul.com.br](http://voeazul.com.br), na seção Dúvidas Frequentes.
5. No caso de reembolso, contatar a companhia aérea no telefone 4003-1118.
6. O bilhete de passagem terá validade de 1 (um) ano, a partir da data da sua emissão. Cancelamentos, alterações e reembolsos podem ser realizados dentro do prazo de validade, conforme as regras tarifárias da Azul vigentes no momento da compra.

O contrato de transporte de passagens encontra-se disponível em nossas lojas ou em nosso site.  
**A sua escolha é muito importante para nós!**

O que você achou da compra pelo site?

0	1	2	3	4	5	6	7	8	9	10	
Péssima											Excelente

**Enviar**

**Cliente:** 02229721 SERGIO PAVAN MARGARIDO

<b>Veículo:</b>	QUA1892 Hb20s Comfort Plus	<b>Indenização por Custos Operacionais:</b>	
<b>Grupo Reservado:</b>	FX - Intermediário Automático	<b>Danos ao Carro:</b>	4000,00
<b>Grupo Cobrado:</b>	FX - Intermediário Automático	<b>Danos a Terceiros:</b>	1000,00
<b>Saída / Vigência Seguro:</b>	15/10/2019 07:09 Agencia Aeroporto Curitiba	<b>Km:</b>	14.490 <b>Tanque:</b> 8/8
<b>Retorno / Vigência Seguro:</b>	15/10/2019 20:48 Agencia Aeroporto Curitiba	<b>Km:</b>	14.787 <b>Tanque:</b> 8/8
<b>Utilização:</b>	0 Diária 13 Horas 39 Minutos	<b>KM Utilizado:</b>	297

**Tarifa:** 001573 - Tarifa Diária - Oferta Localiza  
**Km:** Livre

**Reserva:** IT19649534TA  
**Forma de Pagamento:** À Vista

Demonstrativo de Valores:	Valor Unitário	Desconto (%)	Desconto (R\$)	Valor Líquido	Quantidade	Valor Final
Diária	328,90	70,13	230,67	98,23	1,00	98,23
Prêmio Diário Total Casco	39,00			39,00	1,00	39,00
Prêmio Diário Total RCF	10,00			10,00	1,00	10,00
Taxa de Aluguel 12%						17,67
<b>TOTAL GERAL</b>						<b>164,90</b>
<b>VALOR PAGO PELO CLIENTE</b>						<b>164,90</b>
<b>SALDO DEVIDO</b>						<b>0,00</b>



Por este instrumento particular, as partes acima qualificadas celebram contrato de locação de veículo nas condições abaixo ajustadas:

**Cláusula 1ª:** O CLIENTE declara que devolveu o carro alugado na data acima e que conferiu e aprovou os valores da locação, sob pena de sua omissão implicar em anuência, na forma do art. 111 do Código Civil.

**Cláusula 2ª:** O CLIENTE declara que tomou conhecimento prévio e anuiu às Condições Gerais do Contrato de Aluguel de Carros e Seguro, registradas sob o número 1283086 junto ao Cartório de Títulos e Documentos de Belo Horizonte/MG, bem como às Condições Gerais que regem o contrato de seguro do carro.

**ASSISTÊNCIA A CLIENTES**
**24H | 0800 979 2020**  
 localizahertz.com

**Alugue essa ideia.**

Acesse e responda nossa pesquisa de satisfação e consulte os pontos acumulados nesta locação





LOCALIZA RENT A CAR S/A  
AGENCIA AEROPORTO CURITIBA  
HALL AEROPORTO AFONSO PENA, S/N - AFONSO PENA  
83010-620 - SAO JOSE DOS PINHAIS - PR  
CNPJ - 16.670.085/0043-04

ASSISTÊNCIA A CLIENTES  
TEL 0800 979 2020  
[assistenciaclientes@localiza.com](mailto:assistenciaclientes@localiza.com)

## FATURA / DUPLICATA

Nº: AACWB - 659749

CLIENTE: SERGIO PAVAN MARGARIDO  
ENDEREÇO: R FELIPE CAMARAO, 893 - ZONA 02  
CEP/CID/UF: 87010-330 - MARINGA - PR

CÓDIGO: 02229721  
CPF: 714.936.979-00

DATA DE EMISSÃO: 15/10/2019

DESCRIÇÃO	VALOR	
ALUGUEL CONFORME CONTRATO SPNA632612	R\$ 115,90	
VALOR DO SEGURO	R\$ 49,00	
<b>VENCIMENTO</b>	<b>CONDIÇÕES DE PAGAMENTO</b>	<b>VALOR TOTAL</b>
15/10/2019	A VISTA	R\$ 164,90

### Pagamentos Efetuados

Data	Forma	Valor	Bandeira	Cartão	NSU	Autorização	Parcelas
15/10/2019 20:48	Crédito	164,90	Visa	470598*****6640	000150377	087561	10

OBSERVAÇÕES

Recebido em: 15/10/2019

Sacador:

Aceite:

