

# Processo Administrativo de Contratação 028/2020

## Limpeza Externa



**PROCESSO ADMINISTRATIVO DE CONTRATAÇÃO N. 028/2020**

**REQUISIÇÃO DE COMPRA**

**Funcionário (a):** Franciane Zoz.

**Setor:** Administrativo.

**Especificação da contratação (material/serviço):** Serviço de limpeza da área externa da associação.

**TABELA DE MATERIAIS/SERVIÇOS**

Nº	Objeto	Quantidade	Especificação	Valor estimado
01	Limpeza	Áreas para pintura: Prédio: 450 m <sup>2</sup> ; Muros: 105 m <sup>2</sup> ;	Serviço de limpeza da área externa da associação com a inclusão de materiais e equipamentos necessários para a realização da mesma.	R\$ 8.000,00
02	Limpeza	Lajotas: 450 m <sup>2</sup> .		
03	Limpeza	Telhado, calhas e beiral: 245m <sup>2</sup>		
04	Limpeza	7 caixas de drenagem com grelha – Limpeza superficial da grelha e desentupimento dos canos internos – retirada de sujeira e terra.		

Jaraguá do Sul, 04 de novembro de 2020.



FRANCIANE ZOZ  
Analista Financeiro da AMVALI

**Autorização de Cotação:**

Pelo presente, e nos termos da requisição acima, autorizo o processo de cotação do objeto especificado.



JULIANA DEMARCHI  
Secretária Executiva da AMVALI

**PROCESSO ADMINISTRATIVO DE CONTRATAÇÃO N. 028/2020**

**REQUISIÇÃO DE COMPRA**

**MURO - FUNDOS**



## LATERAL ESQUERDA



## LATERAL DIREITA



### LATERAL ESQUERDA



### FACHADA



## BEIRAS



## DETALHES/PAREDES



## LAJOTAS/CALÇADAS

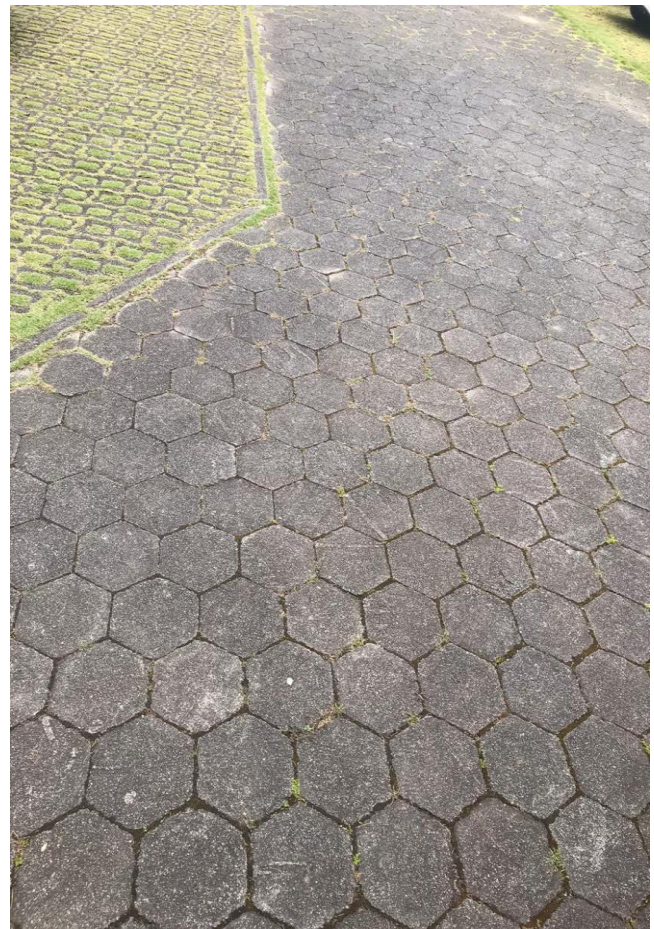



## Financeiro - Amvali

---

**Assunto:** Cotação para limpeza externa

**De:** matheus.bonze@seguridade.com.br [mailto:matheus.bonze@seguridade.com.br]

**Enviada em:** sexta-feira, 13 de novembro de 2020 10:30

**Para:** 'Financeiro - Amvali' <financeiro@amvali.org.br>

**Assunto:** RES: Cotação para limpeza externa

Franciane, bom dia!

Informo que infelizmente neste momento vamos declinar do processo por questões operacionais.

Agradeço a oportunidade, e ficamos a disposição para futuros negócios.

Atenciosamente,



**Matheus Bonze**

Consultor Comercial

(47) 3425.3400 / (47) 98804-1792

[matheus.bonze@seguridade.com.br](mailto:matheus.bonze@seguridade.com.br)

[www.seguridade.com.br](http://www.seguridade.com.br)

SEGURANÇA • LIMPEZA • TERCEIRIZAÇÃO • SERVIÇOS DE RH • CORRETORA DE SEGUROS

## Financeiro - Amvali

---

**Assunto:** ENC: Cotação para limpeza externa  
**Anexos:** image003.jpg

**De:** Paulo César Vieira Nascimento Nascimento [mailto:limpezajp94@gmail.com]

**Enviada em:** terça-feira, 10 de novembro de 2020 12:33

**Para:** Financeiro - Amvali <financeiro@amvali.org.br>

**Assunto:** Re: Cotação para limpeza externa

Boa tarde!

Tudo bem! infelizmente nossa empresa não poderá participar dessa licitação porquê não possuímos o NR 35 que é para trabalhar em alturas...

Mas agradecemos pelo contato

Att, Paulo César Nascimento

## Financeiro - Amvali

---

**Assunto:** Cotação para limpeza externa

---

**De:** Pamela Harnack - Gerhação [mailto:faturamento@gerhacao.com.br]

**Enviada em:** sexta-feira, 13 de novembro de 2020 09:45

**Para:** financeiro <financeiro@amvali.org.br>

**Assunto:** Re: Cotação para limpeza externa

Bom dia Francine,  
Tudo bem?

Conforme falamos via fone, limpeza de caixa de drenagem não executamos.  
Agradecemos ao contato e ficamos disponíveis para novas oportunidades



**Pamela Harnack**  
**Gestão de Contratos**  
**(47) 3025-1848 - (47) 99975-0856**  
[www.gerhacao.com.br](http://www.gerhacao.com.br)

Jaraguá do Sul/SC, 12 de novembro 2020.

**A: AMVALI**

**A/C: Adrieli**

**Ref. Proposta de Limpeza Externa**

A METARH é uma empresa do Grupo Meta que tem sua experiência consolidada nos segmentos de Recrutamento, Seleção, Trabalho Temporário e Terceirização de Mão-de-obra, e nossa divisão **multiSERVICE** agrega a terceirização das áreas de: limpeza, portaria, vigia e recepção.

**BENEFÍCIOS:**

Pessoas treinadas para o serviço;

Uso de IPIs adequados;

As pessoas tem seguro de vida e estão regularizados;

Equipe	Função	Jornada	Valor mensal
1 pessoa com NR35	Limpeza / lavagem do prédio, muros, lajotas, telhado, 7 caixas de drenagem com grelha	7 dias, 8h diárias	<b>R\$ 3.080,00</b>
1 pessoa serviços gerais			
	Equipamentos e produtos de limpeza		<b>R\$ 970,00</b>

**Total: R\$ 4.050,00 (quatro mil e cinquenta reais)**

Esta proposta tem validade de 30 (trinta) dias a contar da data do seu recebimento. Com a certeza de firmarmos nossa parceria, colocamo-nos à disposição para eventuais esclarecimentos que se fizerem necessários,

Cordialmente,

Edenilso Borille

Consultor Comercial.

[edenilso.borille@grupometa.com](mailto:edenilso.borille@grupometa.com)

47 99229-6453 / 3084 - 8101



---

**Joinville/SC**

Rua Max Colin, 726, América  
47 3431 5700

**Jaraguá do Sul/SC**

Rua Marina Frutuoso, nº 700 - Centro - Jaraguá do Sul  
47 3084-8101

[www.grupometa.com](http://www.grupometa.com)



**PROPOSTA COMERCIAL**

**12 DE NOVEMBRO DE 2020**

**A Sr (a): Franciane Zoz**

**OPORT. - AMVALI / JARAGUÁ DO SUL - SC**

**Proponente:**

**FT SEGURANÇA E SERVIÇOS LTDA**

**FT SERVIÇOS LTDA**

**NOSSA HISTÓRIA**

**Mais de 26 anos de experiência em vigilância eletrônica e segurança patrimonial.**

O **Grupo FT** iniciou suas atividades em 1992 com a terceirização no setor de segurança de uma das maiores fundições de ferro do mundo: a Tupy, para quem presta serviços até hoje, inclusive na área florestal.

Atualmente, o Grupo é um dos mais reconhecidos de Santa Catarina em seu segmento e desponta na preferência de muitas empresas de renome nacional e internacional.





SEGURANÇA FORTÉ

Vigilância Patrimonial e Pessoal | Sistemas de Segurança Eletrônica | Central de Monitoramento  
Terceirização de Serviços, Limpeza e Manutenção | Serviços de Apoio Florestal

Proposta Comercial

TEGMA

Em 2003 o grupo foi certificado com a ISO 9001:2000, reforçando a visão de ser referência nacional no mercado de atuação.

Focada em oferecer soluções integradas e completas de segurança, o Grupo FT presta serviços a indústrias, comércios e residências atendendo várias cidades dos estados de Santa Catarina e Paraná.

O setor de Pesquisa e Desenvolvimento de Novas Tecnologias, voltadas para a segurança patrimonial e pessoal, e a qualidade da ETESE, Escola Técnica de Segurança (empresa do Grupo FT) em Joinville/SC, reforçam a qualidade dos serviços e produtos oferecidos pela empresa.

Além disso, desde sua fundação, o Grupo FT busca estar próximo dos clientes ouvindo suas sugestões e implementando as mudanças necessárias com agilidade, possibilitando novos modelos de serviços, além da segurança.

## NOSSA MISSÃO

Buscar constantemente o aperfeiçoamento dos recursos humanos e tecnológicos, visando a excelência no atendimento ao cliente.

## NOSSA VISÃO

Ser reconhecida nacionalmente como referência em soluções de segurança patrimonial e terceirização de serviços, por sua excelência em processos e inovação.

## NOSSOS VALORES

Ética - Qualidade - Respeito - Comprometimento

## O QUE FAZEMOS

Elaboramos projetos para todo perfil de cliente, desde pequenas residências e comércios até grandes plantas industriais ou extensas áreas nativas e reflorestadas. Possuímos um amplo portfólio de produtos e serviços que estão contidos em 5 segmentos:



**Vigilância**  
Patrimonial e Pessoal



**Sistemas de**  
Segurança Eletrônica



**Central de**  
Monitoramento



**Terceirização de Serviços,**  
Limpeza e Manutenção



**Serviços de**  
Apoio Florestal



SEGURANÇA FORTÉ

Vigilância Patrimonial e Pessoal | Sistemas de Segurança Eletrônica | Central de Monitoramento  
Terceirização de Serviços, Limpeza e Manutenção | Serviços de Apoio Florestal

Proposta Comercial  
TEGMA

---

## PROPOSTAS DE SERVIÇOS

Pensando na rentabilidade e segurança nos contratos firmados com nossos clientes, nossas propostas de prestação de serviços se dividem em 4 etapas:

### 1ª Etapa – Levantamento Técnico

Fase em que nossa equipe fará uma vistoria nas dependências do futuro cliente com o intuito de registrar as vulnerabilidades, características dos ambientes onde serão executados os serviços, bem como, apontar as exigências técnicas e operacionais do cliente para uma maior segurança jurídica entre as partes. Esse trabalho poderá ser realizado pelo Consultor Comercial, Departamento Operacional ou pelo Técnico de Segurança do Trabalho (ou outro membro do SESMT), conforme grau de risco e características do local, regras e procedimentos da empresa.

### 2ª Etapa – Proposta Técnica

Documento que registramos o método de trabalho, exigências legais, considerações e informações essenciais para uma boa prestação de serviço.

### 3ª Etapa – Proposta Comercial

Documento que contempla escopo do contrato, preços, prazos, formas de pagamento, entre outras informações que serão contempladas conforme a necessidade do cliente.

### 4ª Etapa – Contrato de Prestação de Serviços

Após a avaliação e validação nas 3 etapas iniciais, daremos sequência na formalização através do Contrato que será firmado entre as partes, dando base legal para a contratação.

## ALGUNS CLIENTES REFERENCIAIS





SEGURANÇA FORTÉ

Vigilância Patrimonial e Pessoal | Sistemas de Segurança Eletrônica | Central de Monitoramento  
Terceirização de Serviços, Limpeza e Manutenção | Serviços de Apoio Florestal

Proposta Comercial  
TEGMA



SEGURANÇA FORTÉ

Vigilância Patrimonial e Pessoal | Sistemas de Segurança Eletrônica | Central de Monitoramento  
Terceirização de Serviços, Limpeza e Manutenção | Serviços de Apoio Florestal

Proposta Comercial  
TEGMA

**OBJETIVO**



SEGURANÇA FORTÉ

Vigilância Patrimonial e Pessoal | Sistemas de Segurança Eletrônica | Central de Monitoramento  
Terceirização de Serviços, Limpeza e Manutenção | Serviços de Apoio Florestal

Proposta Comercial  
TEGMA

A presente tem como objetivo a alocação de funcionários e meios para a terceirização dos serviços propostos de acordo com as informações recebidas até o momento no levantamento técnico e demais condições descritas na Proposta Técnica.

Também estamos abertos a sugestões, avaliação de outras escalas, configuração dos postos, perfil da mão de obra e esclarecimentos gerais par que, com isso, tenhamos um excelente resultado na execução dos serviços.

#### DEMONSTRATIVO DE VALORES:

ESCOPO	ESCALA	QUANTIDADE	VALOR
SERVENTE DE LIMPEZA 44 HORAS – 2ºFEIRA À 6ºFEIRA (OBS: NÃO INCLUSO PRODUTO DE LIMPEZA , E SOMENTE A LIMPEZA DA GRADE DAS CAIXAS DE DRENAGEM , NÃO REALIZAMOS O SERVIÇO DE DESENTUPIMENTO)	5X2	03	R\$16.298,82

#### OBSERVAÇÕES GERAIS

Certo de sua atenção estou a seu dispor para qualquer esclarecimento que se fizer necessário.

Atenciosamente



SUELLEN PAULA

Comercial Corporativo

47 3370-1023 / 99207-7524 | suellen.paula@partner.grupoft.com.br

Rua: Roberto Ziemann, 267 - Czerniewcz - CEP89.255-300 - JARAGUÁ DO SUL/SC

[grupoft.com.br](http://grupoft.com.br)



## Financeiro - Amvali

---

**Assunto:** Cotação para limpeza externa

**De:** Abercio,seechis pássaro de fibra [mailto:abercioseechis@gmail.com]

**Enviada em:** quarta-feira, 4 de novembro de 2020 18:26

**Para:** Financeiro - Amvali <financeiro@amvali.org.br>

**Assunto:** Re: Cotação para limpeza externa

boa tarde,

devido a demanda de serviços ,de fim de ano nao poderemos ,pegar serviços deste porte apenas pro ano de 2021.

agradeço por lembrar da nosso equipe.

ESCAP SERVIÇOS E MANUTENÇÃO LTDA. CNPJ - 36.713.753/0001-91 RUA JOSÉ ROMÃO DE SOUZA, 742 - SÃO JOÃO DO ITAPIRIÚ - 99023269 / 96229830 (JOÃO GRANSA).

DATA: 05-nov-20  
 ARQUIVO:  
 REVISÃO: R00  
 CLIENTE:  
 LOCALIZAÇÃO: JARAGUÁ DO SUL / SC

**FORMA DE PAGAMENTO: Por medição quinzenal com emissão de nota fiscal**

**LIMPESAS EXTERNAS**

Item	Descrição	Un	Quant.	Unitário		Total		Unitário Total	Total
				Material	Mão de Obra	Material	Mão de Obra		
<b>PLANILHA ORÇAMENTÁRIA</b>									
<b>1. Serviços preliminares</b>									
1.1	Mobilização pessoal e equipamentos	Vb	1,00	-	450,00	R\$ -	R\$ 450,00	R\$ 450,00	R\$ 450,00
SUB-TOTAL DO ITEM								R\$	450,00
<b>2. LAVAÇÃO E LIMPEZA EXTERNAS</b>									
2.1	Limpeza e preparação para parte externa do prédio 450m² para deixar apto para a pintura;	Vb	1,00	1.450,00	1.900,00	R\$ 1.450,00	R\$ 1.900,00	R\$ 3.350,00	R\$ 3.350,00
2.2	Limpeza tubos e drenagem que estão entupidos; 7 caixas de drenagem com grelha – Limpeza superficial da grelha e desentupimento dos canos internos – retirada de sujeira e terra.	Vb	1,00	990,00	2.050,00	R\$ 990,00	R\$ 2.050,00	R\$ 3.040,00	R\$ 3.040,00
2.3	Limpeza de lajotas 450m²	Vb	1,00	950,00	1.900,00	R\$ 950,00	R\$ 1.900,00	R\$ 2.850,00	R\$ 2.850,00
2.4	Limpeza do muro fundos da AMVALI – 105m²;	Vb	1,00	350,00	800,00	R\$ 350,00	R\$ 800,00	R\$ 1.150,00	R\$ 1.150,00
2.5	Lavar telhado de 245m²	Vb	1,00	850,00	1.950,00	R\$ 850,00	R\$ 1.950,00	R\$ 2.800,00	R\$ 2.800,00
2.6	Limpeza de calhas e beiral;	Vb	1,00	215,00	450,00	R\$ 215,00	R\$ 450,00	R\$ 665,00	R\$ 665,00
SUB-TOTAL DO ITEM						R\$ 4.805,00	R\$ 9.050,00	R\$	13.855,00

						Material	Mão de Obra	TOTAL	
<b>TOTAL</b>						R\$ 4.805,00	R\$ 9.500,00	R\$	<b>14.305,00</b>



**MINISTÉRIO DA FAZENDA**  
**Secretaria da Receita Federal do Brasil**  
**Procuradoria-Geral da Fazenda Nacional**

**CERTIDÃO NEGATIVA DE DÉBITOS RELATIVOS AOS TRIBUTOS FEDERAIS E À DÍVIDA  
ATIVA DA UNIÃO**

**Nome: JARAGUA GESTAO DE RH EIRELI**  
**CNPJ: 24.336.426/0001-89**

Ressalvado o direito de a Fazenda Nacional cobrar e inscrever quaisquer dívidas de responsabilidade do sujeito passivo acima identificado que vierem a ser apuradas, é certificado que não constam pendências em seu nome, relativas a créditos tributários administrados pela Secretaria da Receita Federal do Brasil (RFB) e a inscrições em Dívida Ativa da União (DAU) junto à Procuradoria-Geral da Fazenda Nacional (PGFN).

Esta certidão é válida para o estabelecimento matriz e suas filiais e, no caso de ente federativo, para todos os órgãos e fundos públicos da administração direta a ele vinculados. Refere-se à situação do sujeito passivo no âmbito da RFB e da PGFN e abrange inclusive as contribuições sociais previstas nas alíneas 'a' a 'd' do parágrafo único do art. 11 da Lei nº 8.212, de 24 de julho de 1991.

A aceitação desta certidão está condicionada à verificação de sua autenticidade na Internet, nos endereços <<http://rfb.gov.br>> ou <<http://www.pgfn.gov.br>>.

Certidão emitida gratuitamente com base na Portaria Conjunta RFB/PGFN nº 1.751, de 2/10/2014.

Emitida às 07:12:49 do dia 15/10/2020 <hora e data de Brasília>.

Válida até 13/04/2021.

Código de controle da certidão: **A5F2.D153.337A.3A42**

Qualquer rasura ou emenda invalidará este documento.



**ESTADO DE SANTA CATARINA  
SECRETARIA DE ESTADO DA FAZENDA**

**CERTIDÃO NEGATIVA DE DÉBITOS ESTADUAIS**

Nome (razão social): **JARAGUA GESTAO DE RH EIRELI**  
CNPJ/CPF: **24.336.426/0001-89**  
(Solicitante sem inscrição no Cadastro de Contribuintes do ICMS/SC)

**Esta certidão é válida para o número do CPF ou CNPJ informado pelo solicitante, que não consta da base de dados da Secretaria de Estado da Fazenda.**

**O nome e o CPF ou CNPJ informados pelo solicitante devem ser conferidos com a documentação pessoal do portador.**

**Ressalvando o direito da Fazenda Estadual de inscrever e cobrar as dívidas que vierem a ser apuradas, é certificado que não constam, na presente data, pendências em nome do contribuinte acima identificado, relativas aos tributos, dívida ativa e demais débitos administrados pela Secretaria de Estado da Fazenda.**

Dispositivo Legal:	Lei nº 3938/66, Art. 154
Número da certidão:	200140141008850
Data de emissão:	13/11/2020 16:08:18
Validade (Lei nº 3938/66, Art. 158, modificado pelo artigo 18 da Lei n 15.510/11.):	12/01/2021

**A autenticidade desta certidão deverá ser confirmada na página da Secretaria de Estado da Fazenda na Internet, no endereço: <http://www.sef.sc.gov.br>**



### CERTIDÃO POSITIVA COM EFEITO DE NEGATIVA

Nome / Razão Social

JARAGUA GESTAO DE RH EIRELI CNPJ: 24336426000189

Aviso

Com débitos à vencer a partir da presente data.

Comprovação Junto à

Finalidade

Mensagem

Certificamos que até a presente data não constam débitos tributários relativos à inscrição abaixo caracterizada.

A Fazenda Municipal se reserva o direito de cobrar débitos que venham a ser constatados, mesmo se referentes a períodos compreendidos nesta certidão.

Contribuinte: JARAGUA GESTAO DE RH EIRELI

Endereço: Rua FISCAL VERDI FRANCISCO LENZI, 200 - Bairro Centro - Compl. SALAS 102 E 104 - CEP 89.251-450

Código de Controle

CWRMXMLTXWPB9XT2

A validade do documento pode ser consultada no site da prefeitura por meio do código de controle informado.

Jaraguá do Sul (SC), 13 de Novembro de 2020





# REPÚBLICA FEDERATIVA DO BRASIL

## CADASTRO NACIONAL DA PESSOA JURÍDICA

NÚMERO DE INSCRIÇÃO <b>24.336.426/0001-89</b> MATRIZ	COMPROVANTE DE INSCRIÇÃO E DE SITUAÇÃO CADASTRAL	DATA DE ABERTURA <b>03/03/2016</b>
NOME EMPRESARIAL <b>JARAGUA GESTAO DE RH EIRELI</b>		
TÍTULO DO ESTABELECIMENTO (NOME DE FANTASIA) *****	PORTE <b>DEMAIS</b>	
CÓDIGO E DESCRIÇÃO DA ATIVIDADE ECONÔMICA PRINCIPAL <b>78.20-5-00 - Locação de mão-de-obra temporária</b>		
CÓDIGO E DESCRIÇÃO DAS ATIVIDADES ECONÔMICAS SECUNDÁRIAS <b>52.12-5-00 - Carga e descarga</b> <b>52.31-1-02 - Atividades do Operador Portuário</b> <b>70.20-4-00 - Atividades de consultoria em gestão empresarial, exceto consultoria técnica específica</b> <b>78.10-8-00 - Seleção e agenciamento de mão-de-obra</b> <b>78.30-2-00 - Fornecimento e gestão de recursos humanos para terceiros</b> <b>80.11-1-01 - Atividades de vigilância e segurança privada</b> <b>81.11-7-00 - Serviços combinados para apoio a edifícios, exceto condomínios prediais</b> <b>81.21-4-00 - Limpeza em prédios e em domicílios</b> <b>81.29-0-00 - Atividades de limpeza não especificadas anteriormente</b> <b>81.30-3-00 - Atividades paisagísticas</b> <b>82.11-3-00 - Serviços combinados de escritório e apoio administrativo</b> <b>82.19-9-99 - Preparação de documentos e serviços especializados de apoio administrativo não especificados anteriormente</b> <b>82.20-2-00 - Atividades de teleatendimento</b> <b>82.99-7-99 - Outras atividades de serviços prestados principalmente às empresas não especificadas anteriormente</b> <b>86.50-0-01 - Atividades de enfermagem</b> <b>96.09-2-99 - Outras atividades de serviços pessoais não especificadas anteriormente</b> <b>97.00-5-00 - Serviços domésticos</b>		
CÓDIGO E DESCRIÇÃO DA NATUREZA JURÍDICA <b>230-5 - Empresa Individual de Responsabilidade Limitada (de Natureza Empresári</b>		
LOGRADOURO <b>R FISCAL VERDI FRANCISCO LENZI</b>	NÚMERO <b>200</b>	COMPLEMENTO <b>SALAS 102 E 104</b>
CEP <b>89.251-450</b>	BAIRRO/DISTRITO <b>CENTRO</b>	MUNICÍPIO <b>JARAGUA DO SUL</b>
	UF <b>SC</b>	
ENDEREÇO ELETRÔNICO	TELEFONE <b>(47) 3276-0700</b>	
ENTE FEDERATIVO RESPONSÁVEL (EFR) *****		
SITUAÇÃO CADASTRAL <b>ATIVA</b>	DATA DA SITUAÇÃO CADASTRAL <b>03/03/2016</b>	
MOTIVO DE SITUAÇÃO CADASTRAL		
SITUAÇÃO ESPECIAL *****	DATA DA SITUAÇÃO ESPECIAL *****	

Aprovado pela Instrução Normativa RFB nº 1.863, de 27 de dezembro de 2018.

Emitido no dia **13/11/2020** às **15:57:38** (data e hora de Brasília).

Página: 1/1

**PROCESSO ADMINISTRATIVO DE CONTRATAÇÃO N. 028/2020****HOMOLOGAÇÃO – LIMPEZA EXTERNA**

**Justificativa da Contratação:** Devido o estado externo da associação estar com manchas e a tinta desbotada, foi necessário abrir um processo para seleção de uma empresa que pudesse realizar o serviço de limpeza que antecederá o processo de pintura. Com isso, entre as empresas contatadas e que enviaram proposta o Grupo Meta foi o que ofereceu a melhor proposta dentro da demanda solicitada.

Razão Social: Jaraguá Gestão de RH EIRELI

CNPJ: 24.336.426/0001-89

Endereço: Rua Presidente Epitácio Pessoa, 85, Centro, Jaraguá do Sul, 89.251-100

Telefone: 47 3276-0700

Vendedora: Edenilso Borille

Regularidade Fiscal: Situação Regular, de acordo com comprovantes anexos.

**TABELA DE PRODUTO/PREÇO OFERTADO**

<b>Nº</b>	<b>Objeto</b>	<b>Quantidade</b>	<b>Especificação</b>	<b>Valor</b>
01	Limpeza	7 dias 8h diárias	Limpeza / lavagem do prédio, muros, lajotas, telhado, 7 caixas de drenagem com grelha. Equipamentos e produtos de limpeza. 1 pessoa com NR35 e 1 pessoa serviços gerais.	R\$ 4.050,00

Declaro que os recursos necessários para tal contratação estão disponibilizados junto à conta bancária n. 05223-0, Banco 341 – Itaú, que serão bloqueados a partir da autorização de compra para fins de resguardar o crédito necessário para o adimplemento do futuro compromisso. O pagamento será via boleto bancário, com apresentação da nota fiscal eletrônica.

Jaraguá do Sul, 13 de novembro de 2020.

**Autorização de Compra:**

Pelo presente, e nos termos da Requisição acima, autorizo o processo de contratação do objeto especificado.

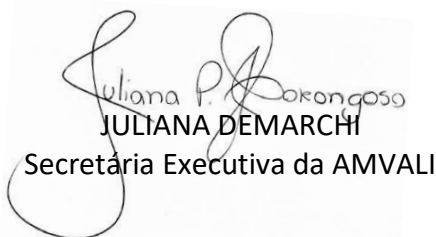

JULIANA DEMARCHI  
Secretária Executiva da AMVALI

## Financeiro - Amvali

---

**Assunto:** Informação Vazamento e Infiltração na Amvali

**De:** Vivianne Moras [mailto:vivianne.moras@grupometa.com]

**Enviada em:** sexta-feira, 29 de janeiro de 2021 16:42

**Para:** administrativo@amvali.org.br; financeiro@amvali.org.br; executivo@amvali.org.br

**Assunto:** RES: Informação Vazamento e Infiltração na Amvali

Prezadas,

Imaginamos que a lavagem do telhado, acabou contribuindo para antecipar uma situação que estava na iminência de ocorrer; Entretanto, conforme conversa do Sr. Charles com a Sra. Juliana, em especial pela nossa parceria, entramos em um acordo da Meta reembolsar a despesa do reparo emergencial, conforme a nota fiscal enviada de R\$1.160,00. Desta forma, encerramos as tratativas referente a este assunto.

Então ficaria assim:

R\$ 4.050,00 - Valor dos serviços de limpeza prestados pela Meta

R\$-1.160,00 - Reembolso das despesas com reparos

-----  
R\$ 2.890,00 - Saldo a cobrar pela Meta.

Aguardamos o vosso aceite.

Cordialmente,

**Vivianne Morás** | Diretora Jaraguá do Sul

Tel. (47) 3084-8101 | [vivianne.moras@grupometa.com](mailto:vivianne.moras@grupometa.com)



- RECRUTAMENTO E SELEÇÃO
- TRABALHO TEMPORÁRIO
- MÃO DE OBRA TERCEIRIZADA

RUA MARINA FRUTUOSO, 700 - SALA 102 - CENTRO | JARAGUÁ DO SUL

 <b>MUNICÍPIO DE JARAGUÁ DO SUL</b> <b>SECRETARIA MUNICIPAL DA FAZENDA</b> <b>NOTA FISCAL DE SERVIÇOS ELETRÔNICA - NFS-e</b>	Número do RPS 3682	Número da nota 3682
	Data da emissão da nota 09/02/2021 16:45:50	
	Data do fato gerador 09/02/2021 16:39:00	
	Código de verificação ADHEMIYXW	

**PRESTADOR DE SERVIÇOS**

Nome fantasia:

Nome/Razão social: JARAGUA GESTAO DE RH EIRELI      Inscrição estadual:

CPF/CNPJ: 24.336.426/0001-89      Inscrição municipal: 38541      Telefone: (47) 3276-0700

Endereço: R FISCAL VERDI FRANCISCO LENZI Número: 200 Bairro: Centro CEP: 89251-450

Complemento: SALAS 102 E 104      Celular:

Município: Jaraguá do Sul      UF: SC

E-mail: financeiro@grupometa.com      Site:

**TOMADOR DE SERVIÇOS**

Nome fantasia:

Nome/Razão social: ASSOCIACAO DOS MUNICIPIOS DO VALE DO ITAPOCU

CPF/CNPJ: 83.784.090/0001-86      Inscrição municipal:      Inscrição estadual:

Endereço: RUA ARTHUR GUMZ Número: 88 Bairro: VILA NOVA CEP: 89259-340

Complemento:

Município: Jaraguá do Sul      UF: SC

E-mail:      Telefone:      Celular:

**DISCRIMINAÇÃO DOS SERVIÇOS**

	Valor unitário	Qtd	Valor do serviço	Base de cálculo (%)	ISS
5968 - Prestacao de Servico de Limpeza - R\$ 2.890,00 = Liquido: 2.264,31 = Vencimento: 18/02/2021 Local de Prestacao do Servico: Jaragua do Sul/SC =	2.890,0000	1,0000	2.890,0000	2.890,00x5,00 =	144,50

**Forma de Pagamento**

Parcela	Vencimento	Tipo	Valor (R\$)	Parcela	Vencimento	Tipo	Valor (R\$)	Parcela	Vencimento	Tipo	Valor (R\$)
1		À vista	2.264,31								

**RETENÇÕES FEDERAIS**

PIS/PASEP	COFINS	INSS	IR	CSLL	Outras retenções
R\$ 18,79	R\$ 86,70	R\$ 317,90	R\$ 28,90	R\$ 28,90	R\$ 0,00
<b>Valor bruto = R\$ 2.890,00</b>		<b>Valor líquido = R\$ 2.264,31</b>			

Códigos dos serviços:

07.10 - Limpeza, manutenção e conservação de vias e logradouros públicos, imóveis, chaminés, piscinas, parques, jardins e congêneres.

CNAE:

8129-0/00 - Atividades de limpeza não especificadas anteriormente

Desc. condicionado(R\$)	Desc. incondicionado(R\$)	Deduções(R\$)	Base de cálculo(R\$)	Valor ISS(R\$)
0,00	0,00	0,00	2.890,00	144,50

**OUTRAS INFORMAÇÕES**

Natureza da operação: Tributação no município

Situação tributária do ISSQN: Retenção

Local da prestação do serviço: Jaraguá do Sul

Esta NFS-e foi emitida com respaldo no Decreto 11.169/2016

Situação desta NFS-e: Retida

<https://e-gov.betha.com.br/e-nota/visualizarnotaeletronica?link=161289995089236822932401980480887003108211502112635>

Valor aproximado do tributo federal - R\$ 388,70 (13,45%), estadual - R\$ 0,00 (0,00%), municipal - R\$ 85,26 (2,95%) , com base na Lei 12.741/2012 e no Decreto 8.264/2014 - Fonte: IBPT

  
 Verificar autenticidade