

Piso Terreo - Existente à demolir  
Esc. 1:100

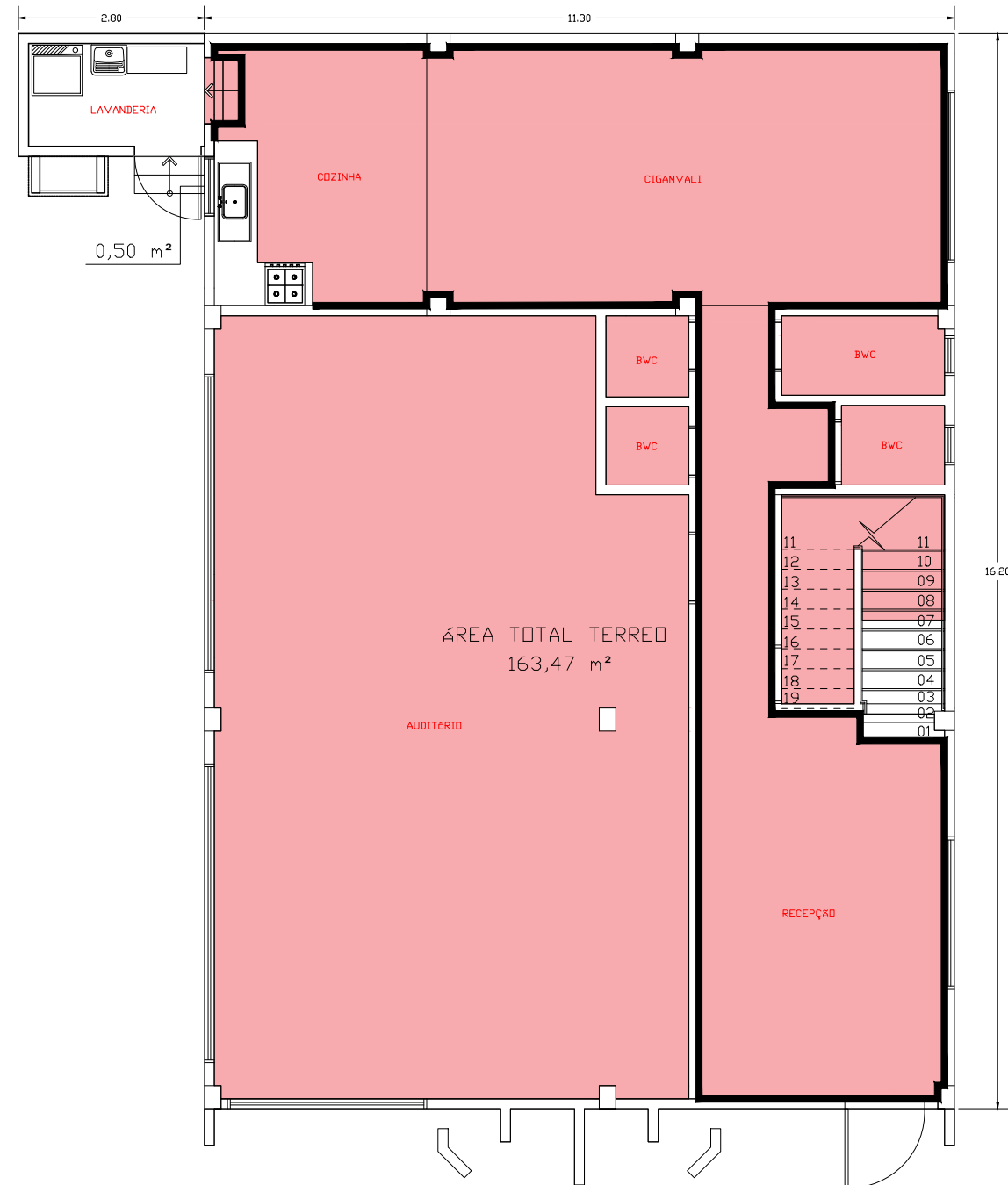

Piso Superior - Existente à demolir  
Esc. 1:100

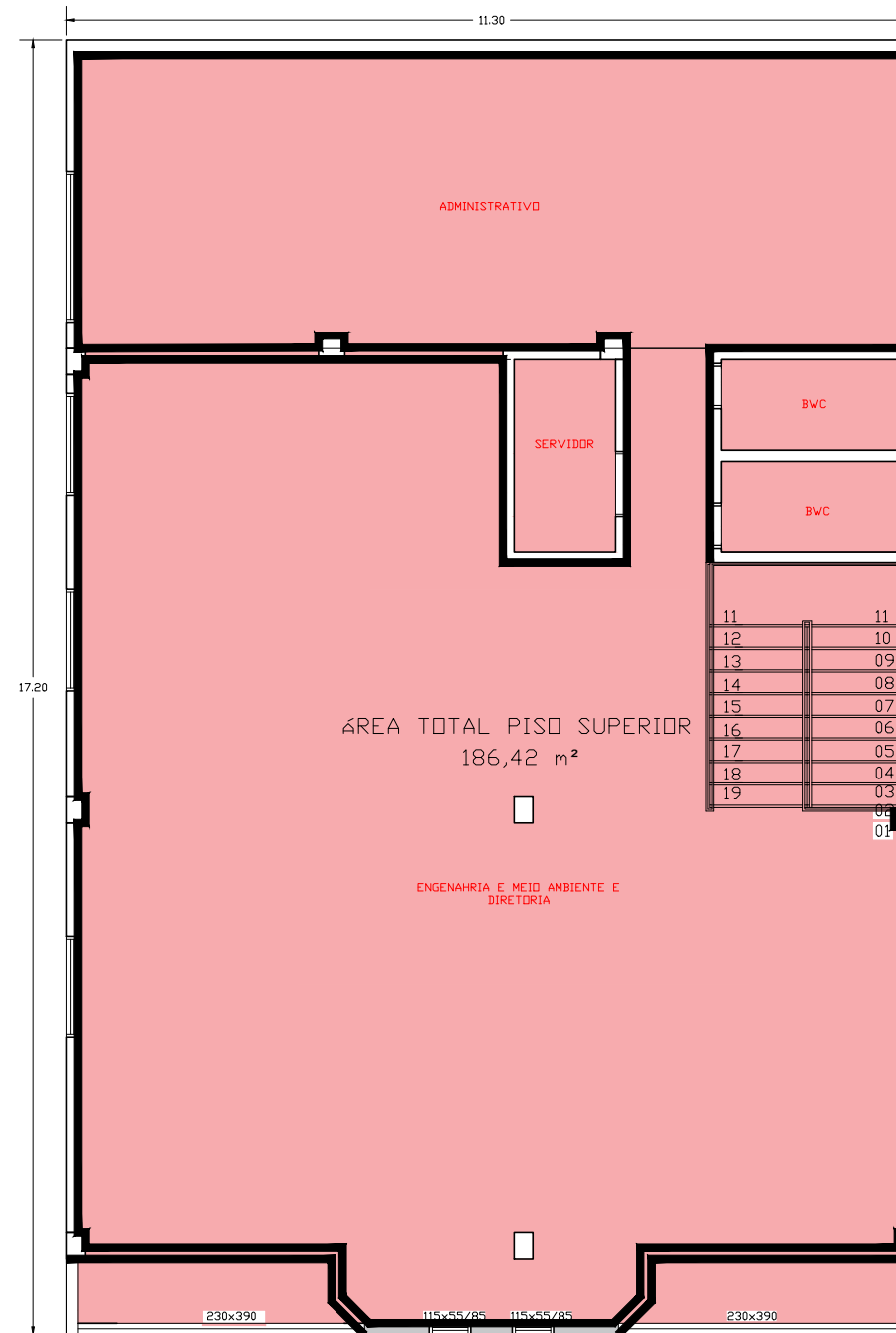

Revestimento existente - A demolir  
 Rodapé existente - A demolir 145 m

<table border="1"> <tr> <td>R00</td> <td>07/06/21</td> <td>L.M.K.</td> <td>EMISSÃO INICIAL</td> <td>AMVALI</td> </tr> <tr> <td>REV</td> <td>DATA</td> <td>DESENHO</td> <td>MODIFICAÇÃO</td> <td>VERIFICAÇÃO</td> </tr> </table>					R00	07/06/21	L.M.K.	EMISSÃO INICIAL	AMVALI	REV	DATA	DESENHO	MODIFICAÇÃO	VERIFICAÇÃO	ELABORAÇÃO:		CONTRATANTE:	
R00	07/06/21	L.M.K.	EMISSÃO INICIAL	AMVALI														
REV	DATA	DESENHO	MODIFICAÇÃO	VERIFICAÇÃO														
Responsável Técnico: <b>Eng. Civil Guilherme G. Ohlweiler</b> CREA/SC 147.438-5					CONTRATANTE: <b>AMVALI</b>													
TÍTULO: <b>PROJETO ARQUITETÔNICO DE REFORMA EDIFÍCIO AMVALI</b>					PROJETO: <b>DEMOLIÇÃO PISO</b>													
CONTEÚDO: <b>PLANTA BAIXA PISO TÉRREO E SUPERIOR</b>					ESCALA: <b>Indicada</b>													
ENDEREÇO: <b>Rua Arthur Gumz, 88</b>					ESTACA:													
CODIFICAÇÃO: <b>AMV-AM-DE-EDF-0003-R00</b>					REVISÃO: <b>R00</b>		FOLHA: <b>03/05</b>											