

Piso Terreo
Esc. 1:75

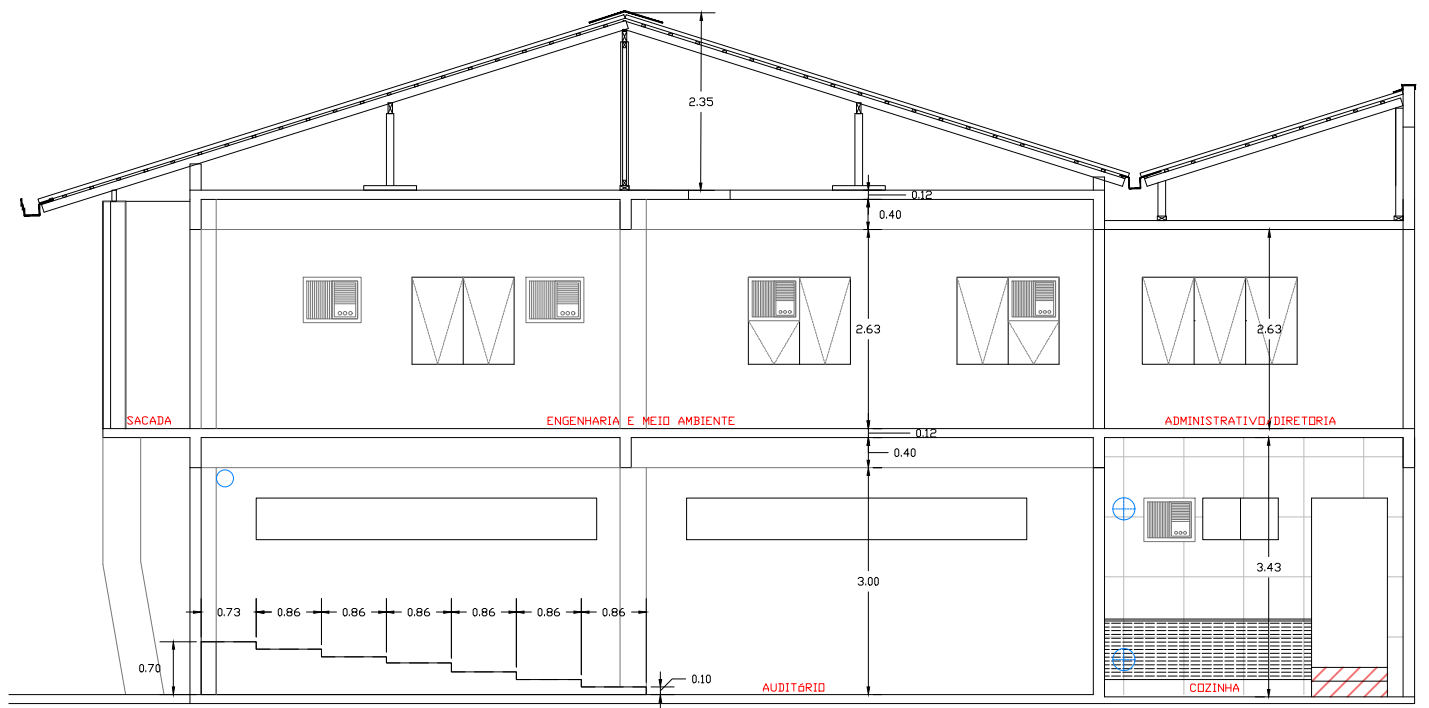

Corte BB'
Esc. 1:100

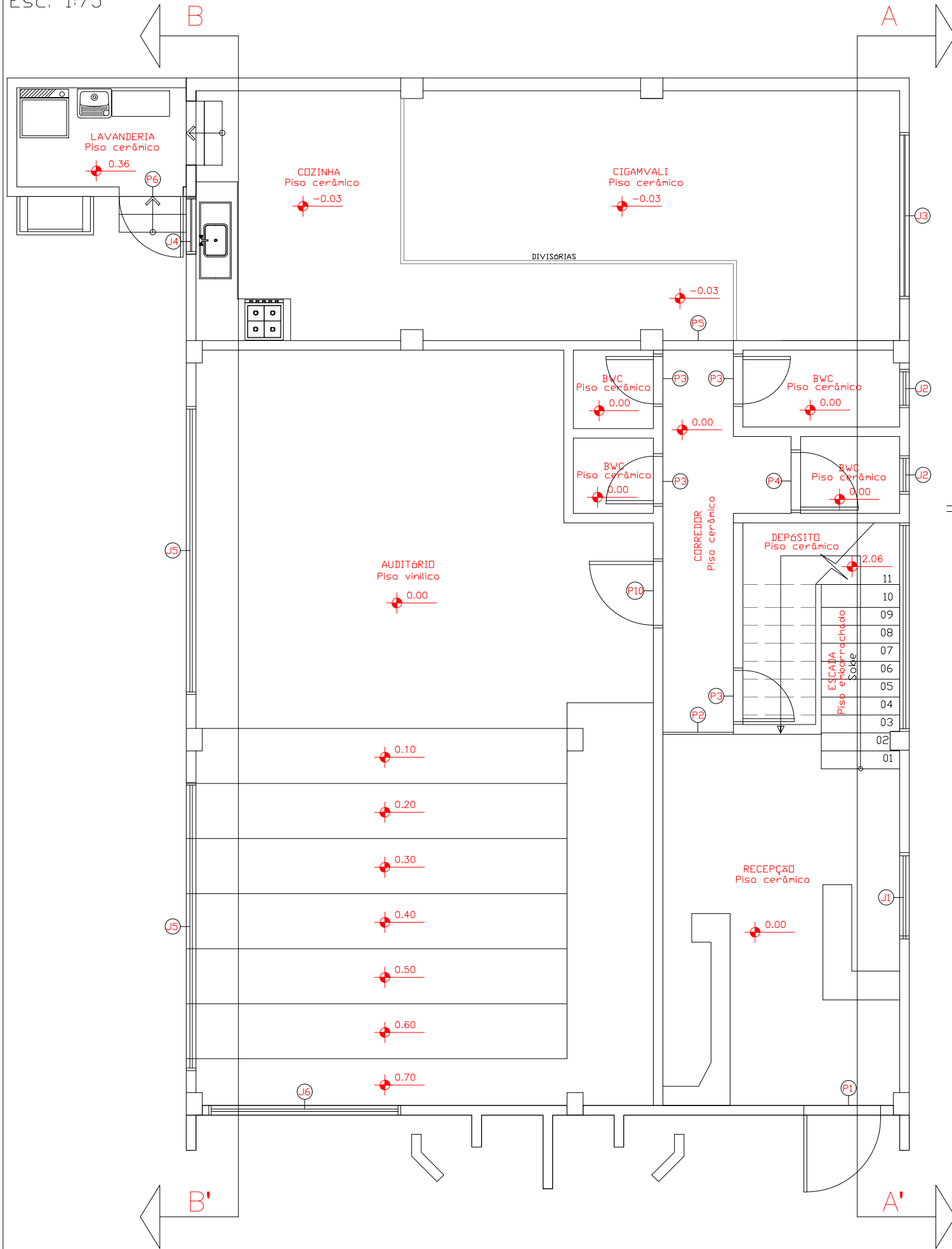
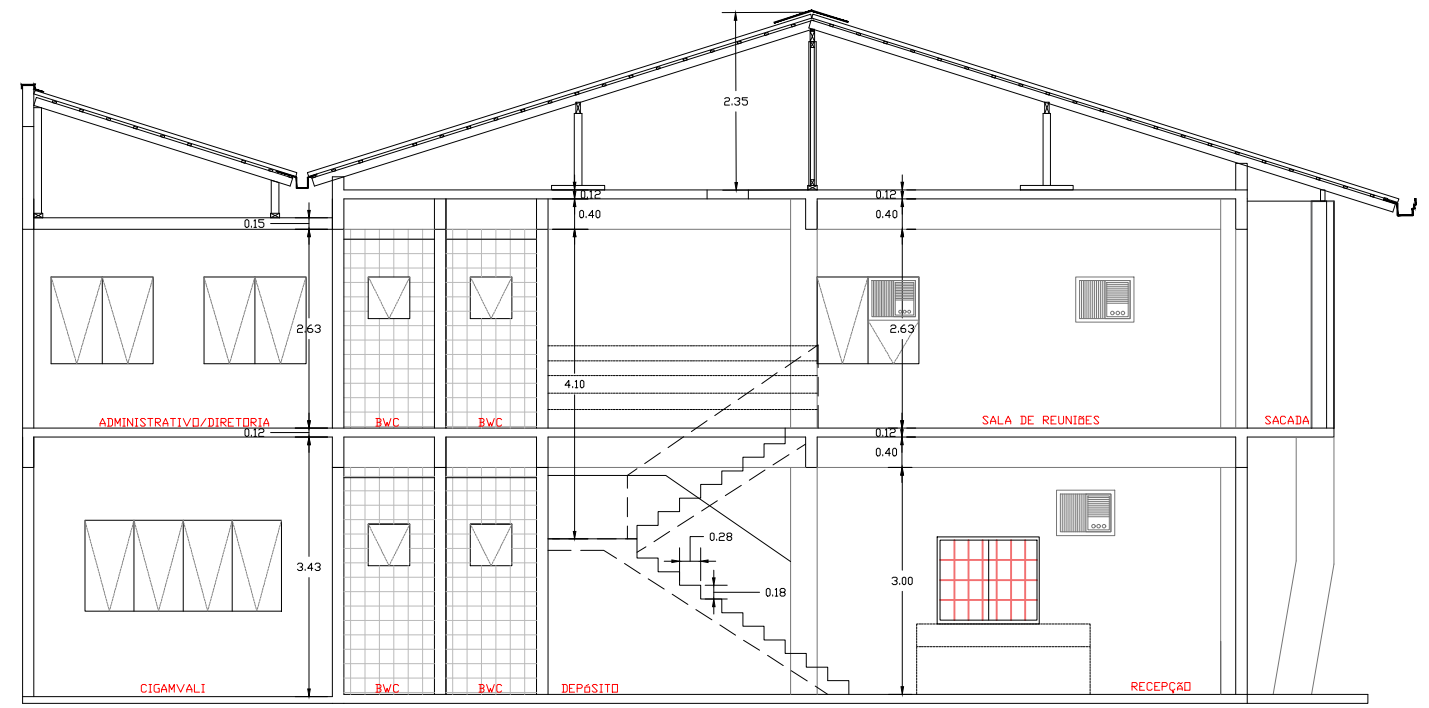

Corte AA'
Esc. 1:100

<table border="1"> <tr> <td>R00</td> <td>07/06/21</td> <td>L.M.K.</td> <td>EMISSÃO INICIAL</td> </tr> <tr> <td>REV</td> <td>DATA</td> <td>DESENHO</td> <td>MODIFICAÇÃO</td> </tr> </table>				R00	07/06/21	L.M.K.	EMISSÃO INICIAL	REV	DATA	DESENHO	MODIFICAÇÃO	ELABORAÇÃO:		CONTRATANTE:	
R00	07/06/21	L.M.K.	EMISSÃO INICIAL												
REV	DATA	DESENHO	MODIFICAÇÃO												
RESPONSÁVEL TÉCNICO: Eng. Civil Guilherme G. Ohlweiler CREA/SC 147.438-5				TÍTULO: PROJETO ARQUITETÔNICO DE REFORMA EDIFÍCIO AMVALI											
CONTRATANTE: AMVALI				PROJETO: EDIFICAÇÃO EXISTENTE		CONTEÚDO: PLANTA BAIXA TÉRREO E CORTES									
ENDEREÇO: Rua Arthur Gumz, 88				REVISÃO: R00		ESCALA: Indicada									
CODIFICAÇÃO: AMV-AM-DE-EDF-0003-R00				ESTACA: R00		FOLHA: 01/02									