



ESTRUTURA METÁLICA PARA GARAGEM

Processo Administrativo de Contratação

Seleção Restrita

019/2022

**PROCESSO ADMINISTRATIVO DE CONTRATAÇÃO
SELEÇÃO RESTRITA N. 019/2022****REQUISIÇÃO DE COMPRA**

Funcionário (a): Franciane Zoz.

Setor: Administrativo.

Especificação da contratação (material/serviço): Contratação de empresa para prestação de serviço de instalação de estrutura metálica para garagem para os veículos da Associação.

TABELA DE MATERIAIS/SERVIÇOS

Nº	Objeto	Quantidade	Especificação	Valor estimado
01	Estrutura	11	Colunas em tubo retangular fechado 10x10	R\$
		-	Tesouras metálicas	R\$
		-	Terças metálicas	R\$
02	Base	11	Sapatas 40x45	R\$
03	Instalação	1	Mão de obra e montagem para estrutura metálica	R\$
		1	Mão de obra e montagem civil	R\$
04	Telhas	*97,5m ²	TP40 natural com pintura superior	R\$
		*58,5m ²	TP40 com EPS com pintura superior e inferior	R\$
05	Pintura	-	Pintura eletrostática a pó na cor chumbo	R\$
06	Acabamento	-	Galvanização a fogo	R\$
		-	Calhas	R\$
		-	Rufos	R\$
		-	Cantoneiras	R\$
				R\$

Jaraguá do Sul, 02 de junho de 2022.



FRANCIANE ZOZ
Analista Financeiro da AMVALI

Autorização de Cotação:

Pelo presente, e nos termos da requisição acima, autorizo o processo de cotação do objeto especificado.



JULIANA DEMARCHI

Diretora Executiva da AMVALI



Abertura de Processo 019/2022

A Associação dos Municípios do Vale do Itapocu - AMVALI, pessoa jurídica de direito privado, inscrita no CNPJ sob nº 83.784.090/0001-86, com sede na Rua Arthur Gumz, 88, Vila Nova, CEP 89.259-340, nesta Cidade de Jaraguá do Sul, Estado de Santa Catarina simplesmente denominada "AMVALI", representada neste ato pelo Presidente, Sr. Douglas Elias da Costa, e por sua Diretora Executiva, Sra. Juliana Demarchi, no uso de suas atribuições legais, torna pública a intenção de contratar serviço de instalação de estrutura metálica para garagem para os veículos da Associação.

Descrição do serviço:

Objeto	Quantidade	Especificações	Prazo
Estrutura	11	Colunas em tubo retangular fechado 10x10	15 dias úteis
	-	Tesouras metálicas	
	-	Terças metálicas	
Base	11	Sapatas 40x45	
Instalação	1	Mão de obra e montagem para estrutura metálica	
	1	Mão de obra e montagem civil	
Telhas	*97,5m ²	TP40 natural com pintura superior	
	*58,5m ²	TP40 com EPS com pintura superior e inferior	
Pintura	-	Pintura eletrostática a pó na cor chumbo	
Acabamento	-	Galvanização a fogo	
	-	Calhas	
	-	Rufos	
	-	Cantoneiras	

***É indispensável visita in loco para verificação das medidas.**

Propostas:

As propostas deverão ser enviadas no e-mail financeiro@amvali.org.br até o dia 09/06/2022 às 12h00m.

Jaraguá do Sul, 02 de junho de 2022.

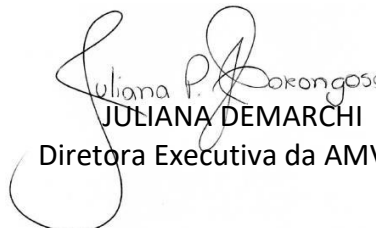

JULIANA DEMARCHI
Diretora Executiva da AMVALI

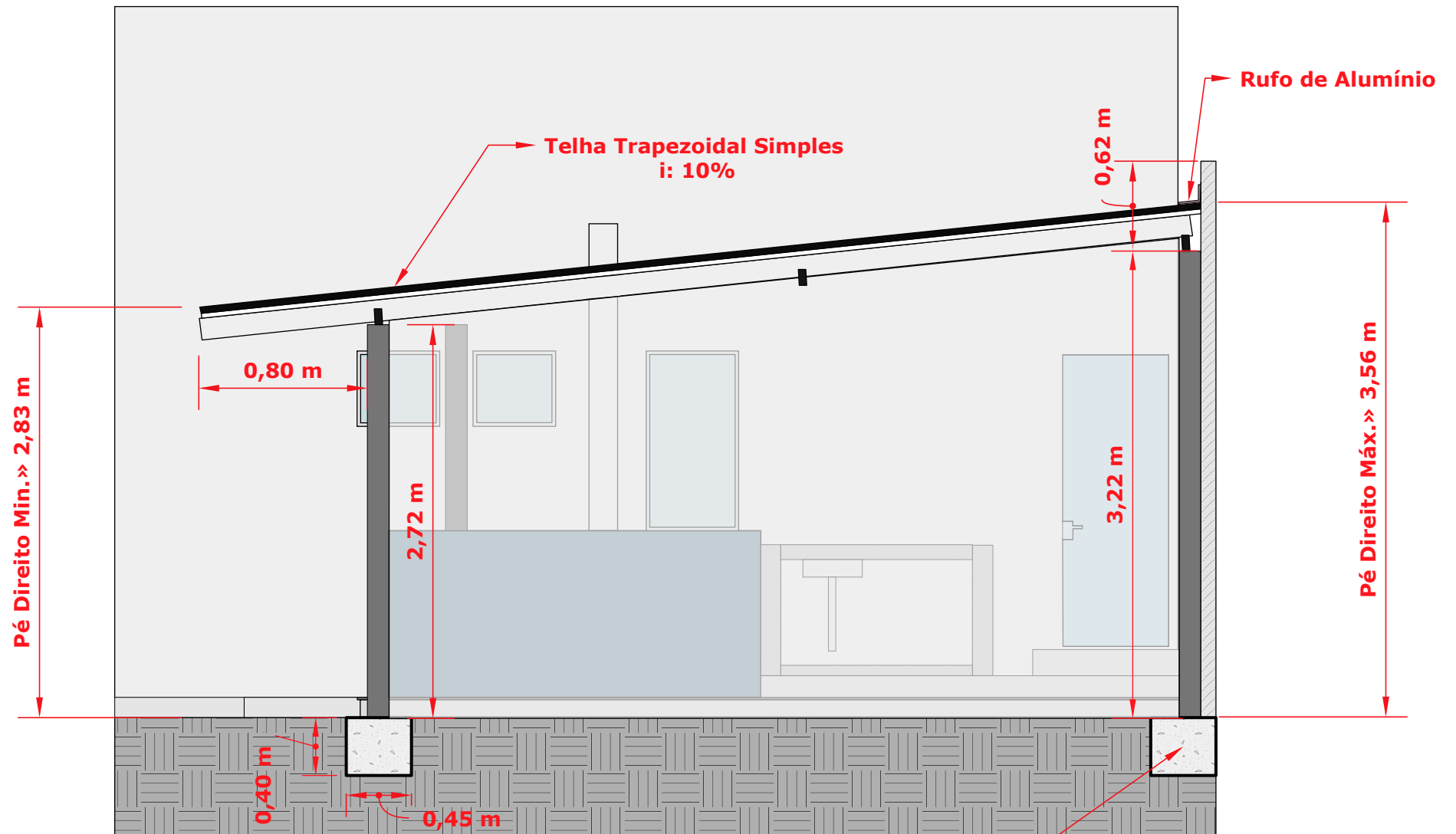

Planta de Corte

Esc. - 1:125

 Amvali ASSOCIAÇÃO DOS MUNICÍPIOS DO VALE DO ITAPOCU	PROJETO ARQUITETÔNICO Construção Cobertura do Estacionamento AMVALI Endereço: Rua Artur Gumz - n-88 Bairro: Vila Nova - Jaraguá do Sul - SC CEP: 89259-340	Realização: AMVALI
	Conteúdo: Imagem 3D redutor veloc. Responsável: Arq. Jhony Maycol Gerência de Projetos	Escala: 1:125 Desenho: Bruna De Pelegrin Data: 12/04/2022

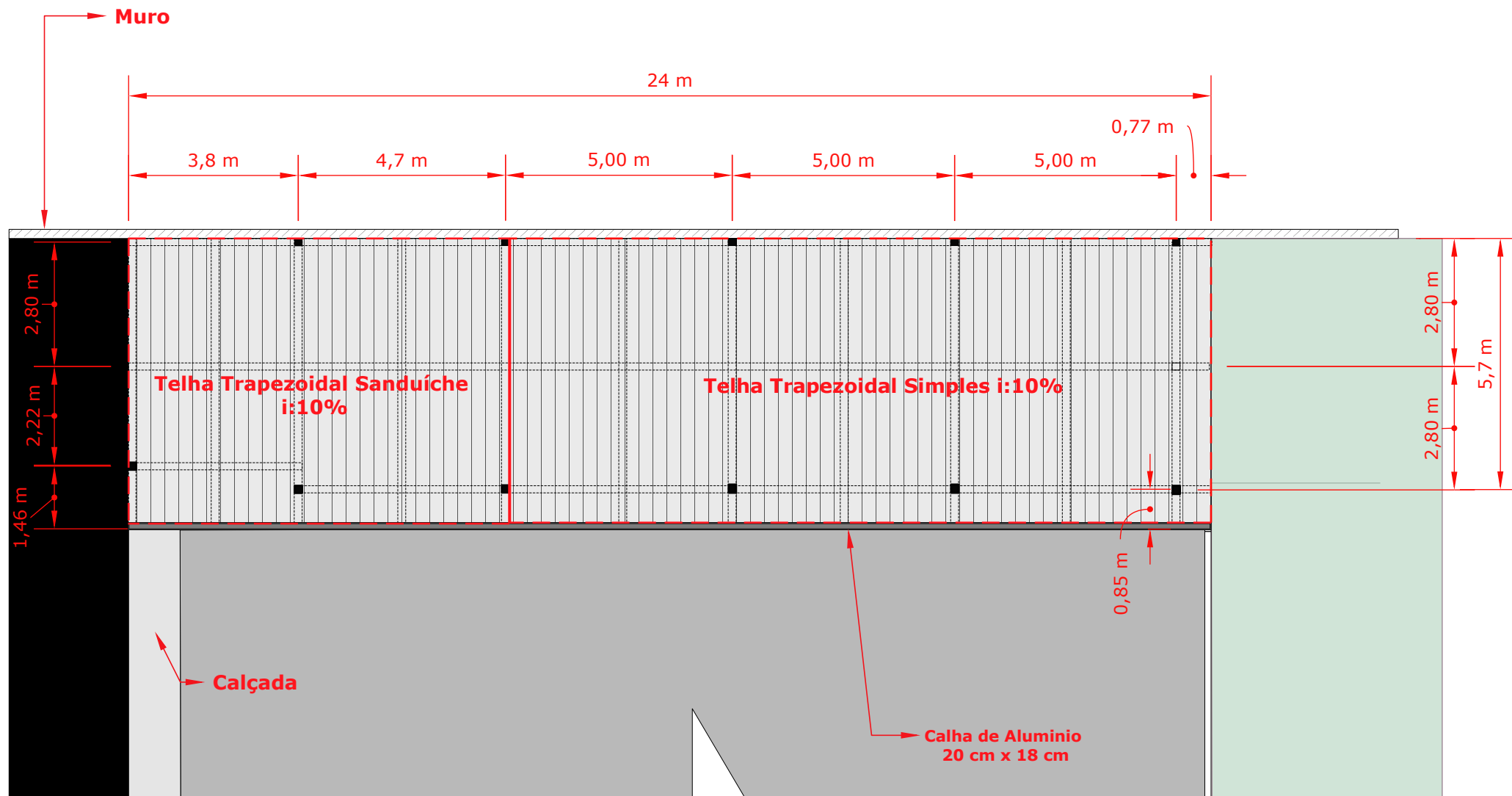

Planta de Cobertura

Esc. - 1:125



PROJETO ARQUITETÔNICO

Construção Cobertura do Estacionamento
AMVALI

Endereço: Rua Artur Gumz - n-88

Bairro: Vila Nova - Jaraguá do Sul - SC

CEP: 89259-340

Realização:

AMVALI

Conteúdo: Imagem 3D redutor veloc.

Responsável: Arq. Jhony Maycol

Gerência de Projetos

Escala: 1:125

Desenho: Bruna De Pelegrin

Data: 12/04/2022

Prancha nº

2/3

ESPECIFICAÇÃO ORÇAMENTO

OBJETO	ESPECIFICAÇÃO	QUANTIDADE
ESTRUTURA	COLUNAS EM TUBO RETANGULAR FECHADO 10X10	11
	TESOURAS METÁLICAS	**
	TERÇAS METÁLICAS	**
BASE	SAPATAS 40X45	11
INSTALAÇÃO	MÃO DE OBRA E MONTAGEM PARA ESTRUTURA METÁLICA	1
	MÃO DE OBRA MONTAGEM PARA ALVENARIA	1
TELHAS	TP40 NATURAL COM PINTURA PARTE DE CIMA	97,5m ²
	TP40 COM EPS COM PINTURA NOS 2 LADOS	58,5m ²
PINTURA	PINTURA ELETROSTÁTICA A PÓ	**
ACABAMENTO	GALVANIZAÇÃO A FOGO	**
	CALHAS	
	RUFOS	
	CANTONEIRAS	

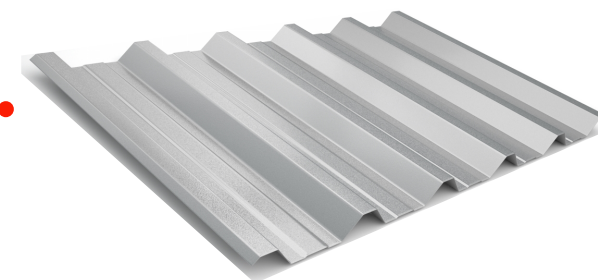

PROJETO ARQUITETÔNICO

Construção Cobertura do Estacionamento
AMVALI

Endereço: Rua Artur Gumz - n-88
Bairro: Vila Nova - Jaraguá do Sul - SC
CEP: 89259-340

Realização:

AMVALI

Conteúdo: Imagem 3D redutor veloc.
Responsável: Arq. Jhony Maycol
Gerência de Projetos

Escala: 1:125
Desenho: Bruna De Pelegrin
Data: 12/04/2022

Prancha nº

3/3



Rua: Luiz Gonzaga Ayroso, 531.

Jaraguá do Sul - Santa Catarina

E-mail: metalmarciano@terra.com.br

Site: www.metalmarciano.com.br

Tel.: 47 33707574

A/C AMVALI

ORÇAMENTO Nº 2600

158m² de estrutura metálica.

Sendo:

- 11 pés direitos em tubo 100x100.
- 06 vigas principais em tubo 120x60.
- 96 metros de terças em perfil UE 100x40.
- 11 sapatas metálicas 3/8.
- Correntes rígidas para travamento das terças.
- Ferro redondo para contravento.
- 97,5 metros de telha natural TP40, na 0,50mm, pintada 1 face.
- 58,5 metros de telha termoacústica, telha+EPS+telha, pintada 2 faces.
- Material galvanizado a fogo.

Incluso: Calhas, rufos, ART de fabricação e montagem e mão de obra de fabricação e montagem.

Não incluso: Serviços de alvenaria.

Valor: R\$ 84.500,00

CONDIÇÕES COMERCIAIS

- Validade da Proposta: **3 dias** devido a previsão de aumento da matéria prima.
- Condições de pagamento. **50%** de entrada no fechamento do pedido e **50%** na instalação.
- Prazo de entrega: **60 dias** após confirmação do pedido e após feito a última medição.

Jaraguá do Sul, 07 de junho de 2022



BLG ENTERPRISE

- VIDROS
- PELE DE VIDRO
- ALUMINIOS
- ESTRUTURAS METÁLICAS
- FERRO/INOX
- MÓVEIS INDUSTRIAIS

(47)3208-9381
(47) 99274-6142

 **BLG ENTERPRISE**

 **@BLGENTERPRISE**

[HTTPS://BLGENTERPRISE.COM.BR](https://blgenterprise.com.br)

Empresa: BLG ENTERPRISE LTDA

CNPJ: 33.119.912/0001-36

Endereço: Rua João Januário Ayroso nº1760, 89253-295, Jaraguá Esquerdo, Jaraguá do Sul-SC.

Cliente: AMVALI

Orçamento

nº1345

OBRA:

ESTRUTURA METÁLICA PARA APROXIMADAMENTE 156M² conforme projeto enviado via e-mail;

Prezados Senhores,

Neste quadro apresentamos nossa proposta referente ao orçamento da obra Solicitada:

TUBO 10X10
TERÇAS
TESOURAS
TELHA TP40 NATURAL COM PINTURA NA PARTE DE CIMA
TELHA TP40 COM EPS E PINTURA DOS DOIS LADOS
GALVANIZAÇÃO A FOGO

PINTURA EPÓXI
SAPATAS
CALHAS, RUFOS E CANTONEIRAS
Mão de obra e montagem especializada e qualificada
VALOR TOTAL NA LINHA COMUM= R\$51.800,00

PRAZO DE ENTREGA:

- 45 DIAS;

FORMA DE PAGAMENTO:

- 50% na execução do contrato e 50% na entrega e conferência da obra;

***Neste orçamento atendemos todas as normas necessárias NR35 / NR18 / R12.**

Validade desta proposta, 07 dias corridos, a partir desta data, 06 de Junho de 2022.

Consulte- nos!

Estamos à disposição.

Desde já agradecemos à preferência!

Atenciosamente, BLG INTEREPRISE

Franciane AMVALI

De: Casa das Telhas <casatelhas@gmail.com>
Enviado em: quinta-feira, 2 de junho de 2022 16:07
Para: Franciane AMVALI
Assunto: Re: Cotação para cobertura de garagem em aluzinco

Boa tarde!

Informamos que estamos com nossa mão de obra de carpintaria sem folga de agenda para execução de novos serviços.
De toda forma, agradecemos o contato.

Atenciosamente,

Antônio Carlos de Medeiros
SócioDiretor

Casa das Telhas e Construções Ltda
Rua Arnold Hemmer, 519 - Badenfurt - Blumenau/SC
Fone: (47) 3327-3593



Em qui., 2 de jun. de 2022 às 13:56, Franciane AMVALI <financeiro@amvali.org.br> escreveu:

Prezados (as),

A AMVALI está com edital em aberto para contratação de empresa especializada para confecção e instalação de garagem em aluzinco na sede da associação.

Diante disso, vimos convidar sua empresa a nos apresentar uma proposta para tal serviço.

A descrição da demanda necessária encontra-se no anexo “Abertura de Processo 019.2022”.

É indispensável visita in loco para conferência dos valores, visto que após homologação não poderá sofrer mudanças no valor.

Solicitamos que caso não haja interesse em participar deste processo, nos enviar um e-mail sinalizando.

A proposta deverá ser apresentada em PDF, com a logo da empresa, CNPJ, formas de pagamento e sinalizando a emissão ou não de nota fiscal.

A data limite para envio da proposta é **10/06/2022 até as 12h00m.**

Informamos que os processos da AMVALI não se tratam de licitação, apenas uma padronização no processo de cotação de preços.

Agradecemos a atenção dispensada e ficamos no aguardo de um retorno.

--

Atenciosamente,

Franciane Zoz

Analista Financeiro

Tel: (47) 3370 7933

www.amvali.org.br



REVOGAÇÃO AO PROCESSO DE SELEÇÃO RESTRITA N. 019/2022

TERMO DE REVOGAÇÃO – ESTRUTURA METÁLICA PARA GARAGEM

Justificativa da revogação

De acordo com o Processo de Seleção Restrita 019.2022, foi realizado cotação com empresas que realizam instalação de estrutura metálica, porém o valor das cotações ultrapassou o valor máximo para realização de Seleção Restrita, segundo o Art. 5º, § 2.º, II, da Resolução 003/2017, sendo assim, será realizada Seleção Ampla mediante aprovação em ata na próxima Assembleia de Prefeitos.

Jaraguá do Sul, 21 de junho de 2022.

Autorização de revogação:

Pelo presente, e nos termos acima descritos, autorizo o processo de revogação do objeto especificado.



Juliana P. Demarchi
JULIANA DEMARCHI
Diretora Executiva da AMVALI

