



# **SEGURO VEICULAR UNO E COBALT**

**Processo Administrativo de Contratação**

**Seleção Restrita**

**021/2022**

**PROCESSO ADMINISTRATIVO DE CONTRATAÇÃO  
SELEÇÃO RESTRITA N. 021/2022****REQUISIÇÃO DE COMPRA**

**Funcionário (a):** Franciane Zoz.

**Setor:** Administrativo.

**Especificação da contratação (material/serviço):** Seguro veicular anual dos veículos Uno e Cobalt.

**TABELA DE MATERIAIS/SERVIÇOS****ESPECIFICAÇÕES DO VEÍCULO:**

Veículo: CHEVROLET - COBALT - LTZ 1.8 8V ECONO.FLEX 4P;

Ano/Modelo: 2014/2014;

Combustível: Bi-Combustível;

Cor: Branca;

Renavam: 999159135 - Chassi: 9BGJC69Z0EB250468

Perfil do Condutor: Sem condutor

Utilização do veículo: Visitas comerciais/atendimento/prestação de serviço;

Região de Circulação: Norte de SC;

Nº	Objeto	Quantidade	Especificação	Valor estimado
01	Casco	-	100% da FIPE	
02	Danos Materiais	-	R\$ 100.000,00	
03	Danos Corporais	-	R\$ 100.000,00	
04	Morte	-	R\$ 10.000,00	
05	Invalidez Permanente	-	R\$ 10.000,00	
06	Danos Morais	-	R\$ 40.000,00	
			<b>Total</b>	<b>R\$ 1.750,00</b>
			<b>Franquia</b>	<b>R\$ 1.650,00</b>

**ESPECIFICAÇÕES DO VEÍCULO:**

Veículo: FIAT UNO MILLE 1.0 FIRE FLEX ECONOMY 4P;

Ano/Modelo: 2012/2012;

Combustível: Bi-Combustível;

Cor: Branca;

Perfil do Condutor: Sem condutor

Utilização do veículo: Visitas comerciais/atendimento/prestação de serviço;

Região de Circulação: Norte de SC;

Nº	Objeto	Quantidade	Especificação	Valor estimado
01	Casco	-	100% da FIPE	
02	Danos Materiais	-	R\$ 100.000,00	
03	Danos Corporais	-	R\$ 100.000,00	
04	Morte	-	R\$ 10.000,00	

05	Invalidez Permanente	-	R\$ 10.000,00	
06	Danos Morais	-	R\$ 40.000,00	
			<b>Total</b>	R\$ 1.850,00
			<b>Franquia</b>	R\$ 1.450,00

Jaraguá do Sul, 22 de junho de 2022.



FRANCIANE ZOZ  
Analista Financeiro AMVALI

**Autorização de Cotação:**

Pelo presente, e nos termos da requisição acima, autorizo o processo de cotação do objeto especificado.



Juliana P. Demarchi

JULIANA DEMARCHI  
Diretora Executiva da AMVALI

## Abertura de Processo de Seleção Restrita 021/2022

A Associação dos Municípios do Vale do Itapocu - AMVALI, pessoa jurídica de direito privado, inscrita no CNPJ sob nº 83.784.090/0001-86, com sede na Rua Arthur Gumz, 88, Vila Nova, CEP 89.259-340, nesta Cidade de Jaraguá do Sul, Estado de Santa Catarina simplesmente denominada "AMVALI", representada neste ato pelo Presidente, Sr. Douglas Elias da Costa, e por sua Diretora Executiva, Sra. Juliana Demarchi, no uso de suas atribuições legais, tornam pública a intenção de realizar a renovação do seguro veicular dos veículos uno e cobalt da associação.

### Descrição do serviço:

#### ESPECIFICAÇÕES DO VEÍCULO:

Veículo: CHEVROLET - COBALT - LTZ 1.8 8V ECONO.FLEX 4P;

Ano/Modelo: 2014/2014;

Combustível: Bi-Combustível;

Cor: Branca;

Renavam: 999159135 - Chassi: 9BGJC69Z0EB250468

Perfil do Condutor: Sem condutor

Utilização do veículo: Visitas comerciais/atendimento/prestação de serviço;

Região de Circulação: Norte de SC;

Nº	Objeto	Quantidade	Especificação	Prazo
01	Casco	-	100% da FIPE	Imediato
02	Danos Materiais	-	R\$ 100.000,00	
03	Danos Corporais	-	R\$ 100.000,00	
04	Morte	-	R\$ 10.000,00	
05	Invalidez Permanente	-	R\$ 10.000,00	
06	Danos Morais	-	R\$ 40.000,00	

#### ESPECIFICAÇÕES DO VEÍCULO:

Veículo: FIAT UNO MILLE 1.0 FIRE FLEX ECONOMY 4P;

Ano/Modelo: 2012/2012;

Combustível: Bi-Combustível;

Cor: Branca;

Perfil do Condutor: Sem condutor

Utilização do veículo: Visitas comerciais/atendimento/prestação de serviço;

Região de Circulação: Norte de SC;

Nº	Objeto	Quantidade	Especificação	Prazo
01	Casco	-	100% da FIPE	Imediato
02	Danos Materiais	-	R\$ 100.000,00	

03	Danos Corporais	-	R\$ 100.000,00	
04	Morte	-	R\$ 10.000,00	
05	Invalidez Permanente	-	R\$ 10.000,00	
06	Danos Morais	-	R\$ 40.000,00	

As propostas deverão ser enviadas no e-mail [financeiro@amvali.org.br](mailto:financeiro@amvali.org.br) até o dia 24/06/2022 às 12h00m.

Jaraguá do Sul, 22 de junho de 2022.

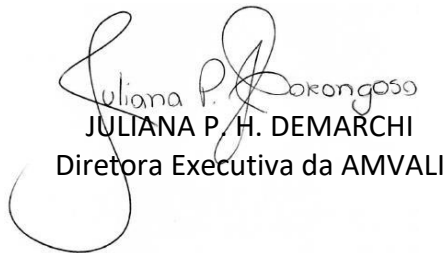

JULIANA P. H. DEMARCHI  
Diretora Executiva da AMVALI

## Franciane AMVALI

---

**De:** Franciane AMVALI <financeiro@amvali.org.br>  
**Enviado em:** quarta-feira, 22 de junho de 2022 14:04  
**Assunto:** Cotação para renovação de seguro veicular  
**Anexos:** Abertura de Processo 021.2022.pdf; Apólice Uno e Cobalt.pdf

<b>Controle:</b>	<b>Destinatário</b>	<b>Ler</b>
	'comercial1@cassiusseguros.com.br'	Lida: 22/06/2022 14:13
	'analiza@aderisseguros.com.br'	
	'contato1@premianseguros.com.br'	
	'Suzana - Petry Corretora de Seguros'	
	'atendimento@baependiseguros.com'	
	'Isabela Mayara Ferrari'	
	'luciana@baependiseguros.com'	Lida: 22/06/2022 14:22
	'contato@sbardelatiseguros.com.br'	

Prezados(as),  
A AMVALI está com edital em aberto para renovação do seguro dos veículos uno e cobalt. Diante disso, vimos convidar sua empresa a nos apresentar uma proposta para tal serviço.

A descrição da demanda necessária encontra-se no anexo "Abertura de Processo 021.2022".

\*Não houve sinistro nos últimos 12 meses.

Solicitamos que caso não haja interesse em participar deste processo, nos enviar um e-mail sinalizando.

A proposta deverá ser apresentada em PDF, com a logo da empresa, CNPJ, formas de pagamento e sinalizando a emissão ou não de nota fiscal.

A data limite para envio da proposta é **24/06/2022 até as 12h00m**.

Informamos que os processos da AMVALI não se tratam de licitação, apenas uma padronização no processo de cotação de preços.

Agradecemos a atenção dispensada e ficamos no aguardo de um retorno.

**Por gentileza, responder com cópia no e-mail [financeiro.amvali@gmail.com](mailto:financeiro.amvali@gmail.com)**

--

Atenciosamente,

**Franciane Zoz**

Analista Financeiro

Tel: (47) 3370 7933

[www.amvali.org.br](http://www.amvali.org.br)





**HDI Frota Leve**  
Cálculo - 620120704 - Versão: 09.45.06  
Renovação  
JOINVILLE

HDI SEGUROS S.A. - CNPJ 29980158001986  
Processo Susep Nº:  
Principal Automovel Casco:15414.001197/2004-41

ESTE DOCUMENTO NÃO É VALIDO COMO PROPOSTA DE SEGURO.

Os dados informados devem ser conferidos para que o cálculo seja realizado corretamente. qualquer divergência nas informações apresentadas abaixo, favor rever o cadastramento.

Dados do Cliente

Proponente: ASSOCIACAO DOS MUNICIPIOS VAL. ITAPOCU

CNPJ: 83784090000186

Moeda: R\$

Vigência: DAS 24 HS DO DIA 24/06/2022 ÀS 24 HS DO DIA 24/06/2023 ( 365 DIAS)

Corretor: C 00000202022158 - CASSIUS CORRETORA DE SEGUROS S

Cadastrado por: 06172144928 - Cassius

Avaliação de Risco do Documento

Atividade da empresa: Atividades de organizações associativas

Qual a utilização do veículo?: Visitas comerciais/atendimento/prestação de serviço

Todos os veículos estão no nome do proponente?: Sim

Principal carga transportada: Não informado

Qual a região de circulação mais frequente?: Não informado

Dados do Veículo

Item: 000001-Ind.- Renovacao

Veículo: 0016595 - CHEVROLET - COBALT - LTZ 1.8 8V ECONO.FLEX 4P AUT. (FIPE 004421-0)

Categoria: 10 - PASSEIO - NACIONAL

Ano/Modelo: 2014/2014

CEP de Circulação: 89259340

CEP Pernoite: 89259340

Franquia: REDUZIDA

Companhia Anterior: HDI SEGUROS S/A

Fim da Vig. Anterior: 24/06/2022

Dispositivo de segurança: NÃO

Garantias de Auto (Valores Expressos em R\$)

Cobertura

CASCO

DANOS MATERIAIS

DANOS CORPORAIS

MORTE

INVALIDEZ PERMANENTE

Acessório

HDI AUTO VIDROS(\*1)

FARÓIS, LANTERNAS, RETROV, AUXILIAR(\*2)

DANOS MORAIS

30 DIAS CR MANUAL(\*3)

GUINCHO SEM LIMITE DE KM(\*4)

PRÊMIO LÍQUIDO (R\$)

IMPRESSÃO DOS TEXTOS EXPLICATIVOS

(\*1) Vidros com franquia de R\$ 260,00. Vidro Lateral com franquia de R\$ 110,00.

(\*2) Farol com franquia de R\$ 395,00. Lanterna com franquia de R\$ 210,00. Retrovisor com franquia de R\$ 155,00. Lanterna Led com franquia de R\$ 210,00. Farol Auxiliar com franquia de R\$ 90,00. Farol Xenon ou Led com franquia de R\$ 755,00.

(\*3) 7 dias de Carro Reserva quando terceiro, 30 dias de Carro Reserva com Ar Condicionado

(\*4) Assistência 24h - Pacote de Serviços HDI vide Condições Gerais Guincho Sem Limite de KM, 2o. Guincho 100 km no mesmo evento, Táxi sem franquia, Serviços Residenciais.

Valor de Mercado Referenciado

L.M.I.

Prêmio

Sinistro: 0

Franquia

100,00% FIPE

200.000,00

200.000,00

10.000,00

10.000,00

Não Contratado

0,00

0,00

80.000,00

0,00

0,00

0,00

626,20

246,71

82,74

18,48

13,04

0,00

37,50

36,05

65,89

145,66

237,25

1.509,51

2.028,60



**HDI Frota Leve**  
Cálculo - 620120704 - Versão: 09.45.06  
Renovação  
JOINVILLE

HDI SEGUROS S.A. - CNPJ 29980158001986  
Processo Susep Nº:  
Principal Automovel Casco:15414.001197/2004-41

ESTE DOCUMENTO NÃO É VALIDO COMO PROPOSTA DE SEGURO.

Os dados informados devem ser conferidos para que o cálculo seja realizado corretamente. qualquer divergência nas informações apresentadas abaixo, favor rever o cadastramento.

Dados do Veículo

Item: 000002-Ind.- Renovacao

Veículo: 0015624 - FIAT - UNO - MILLE 1.0 FIRE FLEX ECONOMY 4P (FIPE 001162-2)

Categoria: 10 - PASSEIO - NACIONAL

Ano/Modelo: 2011/2012

CEP de Circulação: 89259340

CEP Pernoite: 89259340

Franquia: REDUZIDA

Companhia Anterior: HDI SEGUROS S/A

Fim da Vig. Anterior: 24/06/2022

Dispositivo de segurança: NÃO

Garantias de Auto (Valores Expressos em R\$)

Cobertura

CASCO

DANOS MATERIAIS

DANOS CORPORAIS

MORTE

INVALIDEZ PERMANENTE

Acessório

HDI AUTO VIDROS(\*1)

FARÓIS, LANTERNAS, RETROV, AUXILIAR(\*2)

DANOS MORAIS

30 DIAS CR MANUAL(\*3)

GUINCHO SEM LIMITE DE KM(\*4)

PRÊMIO LÍQUIDO (R\$)

PRÊMIO TOTAL LÍQUIDO (R\$)

CUSTO DO DOCUMENTO (R\$)

I.O.F. (R\$)

TOTAL À VISTA (R\$)

IMPRESSÃO DOS TEXTOS EXPLICATIVOS

(\*1) Vidros com franquia de R\$ 125,00. Vidro Lateral com franquia de R\$ 80,00.

(\*2) Farol com franquia de R\$ 110,00. Lanterna com franquia de R\$ 120,00. Retrovisor com franquia de R\$ 70,00. Lanterna Led com franquia de R\$ 120,00. Farol Auxiliar com franquia de R\$ 85,00. Farol Xenon ou Led com franquia de R\$ 570,00.

(\*3) 7 dias de Carro Reserva quando terceiro, 30 dias de Carro Reserva com Ar Condicionado

(\*4) Assistência 24h - Pacote de Serviços HDI vide Condições Gerais Guincho Sem Limite de KM, 2o. Guincho 100 km no mesmo evento, Táxi sem franquia, Serviços Residenciais.

VLR. MERCADO REFERENCIADO

L.M.I.

Prêmio

Franquia

100,00% FIPE

200.000,00

200.000,00

10.000,00

10.000,00

Não Contratado

0,00

0,00

80.000,00

0,00

0,00

0,00

577,38

230,03

63,40

18,48

13,04

0,00

26,96

17,39

58,69

145,66

237,25

1.388,27

2.897,79

0,00

213,85

3.111,64

1.650,00

Sinistro: 0

Parcelamento Vlr. Mercado Referenciado

Cartão de Crédito		Débito Em Conta		Carnê	
Plano	Valor (R\$)	Plano	Valor (R\$)	Plano	Valor (R\$)
1 x	3.111,64	1 x	3.111,64	à Vista	3.111,64

2 x	1.555,82	2 x	1.555,82	1 + 1	1.555,82
3 x	1.037,21	3 x	1.037,21	1 + 2	1.037,21
4 x	777,91	4 x	777,91	1 + 3	777,91
5 x	622,32	5 x	622,32	1 + 4	678,27
6 x	518,60	6 x	518,60	1 + 5	577,31
7 x	444,52	7 x	491,68	1 + 6	505,33
8 x	388,95	8 x	437,38	1 + 7	451,42
9 x	345,73	9 x	395,17	1 + 8	409,66
10 x	311,16	10 x	361,51	1 + 9	376,32

**Aviso:**

O **PROPONENTE** declara assumir toda a responsabilidade pela exatidão das respostas constantes no questionário de avaliação de risco, quando no caso de contratação com perfil, reconhecendo que qualquer informação falsa, inverídica, incompleta ou incorreta produzirá a perda do direito do seguro, conforme artigos 765 e 766 do código civil brasileiro. O proponente compromete-se a comunicar à seguradora quaisquer alterações nas características originais do veículo segurado ou em relação ao perfil informado, tão logo estas ocorram, ciente de que tais informações poderão impactar no prêmio do seguro. Poderá haver a negativa de pagamento das coberturas caso o proponente não preste as informações corretamente ou tão logo ocorram as modificações citadas logo acima. Ciente das condições gerais do HDI SEGUROS S.A., não tendo nenhuma dúvida quanto ao conteúdo e acatando as mesmas como parte integrante deste contrato de seguro. A **HDI SEGUROS S.A.** reserva-se ao direito de auditar, a qualquer momento, as informações constantes neste documento. Faz parte deste questionário o esclarecimento do perfil, favor solicitar ao seu corretor.

---

 Assinatura do Proponente

---

 Assinatura do Corretor

JOINVILLE, 21 DE JUNHO DE 2022.

R 289779

14:40:24 h

As informações relativas ao cadastro e a esta operação integrarão os bancos de dados da SERASA.

**ATENÇÃO! COTAÇÃO VÁLIDA ATÉ 01/07/2022.** A aceitação da proposta de seguro está sujeita à análise do risco.

Em atenção ao exposto na Lei nº 13.709/18 (Lei Geral de Proteção de Dados Pessoais), o PROPONENTE está ciente de que a HDI poderá armazenar os dados pessoais do PROPONENTE em seu banco de dados, bem como compartilhará esses dados pessoais com prestadores de serviços, resseguradores, cosseguradores, órgãos reguladores (SUSEP, BACEN etc.), entre outros, podendo tais dados ser utilizados para execução de procedimentos relacionados à presente contratação, tais como, mas não se limitando a, análise e subscrição do risco, regulação de sinistros, análises de crédito, exercício regular de direitos, cumprimento de obrigações legais, oferta de produtos de seguro e demais finalidades permitidas em lei.

O registro do produto é automático e não representa aprovação ou recomendação por parte da Susep. O segurado poderá consultar a situação cadastral do corretor de seguros e da sociedade seguradora no sítio eletrônico [www.susep.gov.br](http://www.susep.gov.br).

Valores expressos em Reais.

ESTE DOCUMENTO NÃO É VÁLIDO COMO PROPOSTA DE SEGURO.





**HDI Frota Leve**  
Cálculo - 621022436 - Versão: 09.45.06  
Renovação  
JOINVILLE

HDI SEGUROS S.A. - CNPJ 29980158001986  
Processo Susep Nº:  
Principal Automovel Casco:15414.001197/2004-41

ESTE DOCUMENTO NÃO É VALIDO COMO PROPOSTA DE SEGURO.

Os dados informados devem ser conferidos para que o cálculo seja realizado corretamente. qualquer divergência nas informações apresentadas abaixo, favor rever o cadastramento.

Dados do Cliente

Proponente: ASSOCIACAO DOS MUNICIPIOS VAL. ITAPOCU

CNPJ: 8378409000186

Moeda: R\$

Vigência: DAS 24 HS DO DIA 24/06/2022 ÀS 24 HS DO DIA 24/06/2023 ( 365 DIAS)

Corretor: C 000002022036 - PETRY E JR CORR DE SEGS LTDA

Cadastrado por: 05930850941 - joao marcos petry junior

Avaliação de Risco do Documento

Atividade da empresa: Atividades de organizações associativas

Qual a utilização do veículo?: Visitas comerciais/atendimento/prestação de serviço

Todos os veículos estão no nome do proponente?: Sim

Principal carga transportada: Não transporta mercadoria

Qual a região de circulação mais frequente?: Nos municípios ao redor de até 100 Km do CEP

Dados do Veículo

Item: 000001-Ind.- Renovacao

Veículo: 0016595 - CHEVROLET - COBALT - LTZ 1.8 8V ECONO.FLEX 4P AUT. (FIPE 004421-0)

Categoria: 10 - PASSEIO - NACIONAL

Ano/Modelo: 2014/2014

CEP de Circulação: 89259340

CEP Pernoite: 89259340

Franquia: REDUZIDA

Companhia Anterior: HDI SEGUROS S/A

Fim da Vig. Anterior: 24/06/2022

Dispositivo de segurança: NÃO

Garantias de Auto (Valores Expressos em R\$)

Cobertura

CASCO

DANOS MATERIAIS

DANOS CORPORAIS

MORTE

INVALIDEZ PERMANENTE

Acessório

HDI AUTO VIDROS(\*1)

FARÓIS, LANTERNAS, RETROV, AUXILIAR(\*2)

DANOS MORAIS

15 DIAS CR MANUAL(\*3)

GUINCHO SEM LIMITE DE KM(\*4)

PRÊMIO LÍQUIDO (R\$)

IMPRESSÃO DOS TEXTOS EXPLICATIVOS

(\*1) Vidros com franquia de R\$ 260,00. Vidro Lateral com franquia de R\$ 110,00.

(\*2) Farol com franquia de R\$ 395,00. Lanterna com franquia de R\$ 210,00. Retrovisor com franquia de R\$ 155,00. Lanterna Led com franquia de R\$ 210,00. Farol Auxiliar com franquia de R\$ 90,00. Farol Xenon ou Led com franquia de R\$ 755,00.

(\*3) 7 dias de Carro Reserva quando terceiro, 15 dias de Carro Reserva com Ar Condicionado

(\*4) Assistência 24h Guincho Sem Limite de KM, 15 dias de Carro Reserva Com Ar, 7 dias de Carro Reserva quando Terceiro (sem ar), Meio de Transporte Alternativo sem franquia, Serviços Residenciais, Pacote de Serviços HDI e limites vide Condições Gerais.



**HDI Frota Leve**  
Cálculo - 621022436 - Versão: 09.45.06  
Renovação  
JOINVILLE

HDI SEGUROS S.A. - CNPJ 29980158001986  
Processo Susep Nº:  
Principal Automovel Casco:15414.001197/2004-41

ESTE DOCUMENTO NÃO É VALIDO COMO PROPOSTA DE SEGURO.

Os dados informados devem ser conferidos para que o cálculo seja realizado corretamente. qualquer divergência nas informações apresentadas abaixo, favor rever o cadastramento.

Dados do Veículo

Item: 000002-Ind.- Renovacao

Veículo: 0015624 - FIAT - UNO - MILLE 1.0 FIRE FLEX ECONOMY 4P (FIPE 001162-2)

Categoria: 10 - PASSEIO - NACIONAL

Ano/Modelo: 2011/2012

CEP de Circulação: 89259340

CEP Pernoite: 89259340

Franquia: REDUZIDA

Companhia Anterior: HDI SEGUROS S/A

Fim da Vig. Anterior: 24/06/2022

Dispositivo de segurança: NÃO

Garantias de Auto (Valores Expressos em R\$)

Cobertura

CASCO

DANOS MATERIAIS

DANOS CORPORAIS

MORTE

INVALIDEZ PERMANENTE

Acessório

HDI AUTO VIDROS(\*1)

FARÓIS, LANTERNAS, RETROV, AUXILIAR(\*2)

DANOS MORAIS

15 DIAS CR MANUAL(\*3)

GUINCHO SEM LIMITE DE KM(\*4)

PRÊMIO LÍQUIDO (R\$)

PRÊMIO TOTAL LÍQUIDO (R\$)

CUSTO DO DOCUMENTO (R\$)

I.O.F. (R\$)

TOTAL À VISTA (R\$)

IMPRESSÃO DOS TEXTOS EXPLICATIVOS

(\*1) Vidros com franquia de R\$ 125,00. Vidro Lateral com franquia de R\$ 80,00.

(\*2) Farol com franquia de R\$ 110,00. Lanterna com franquia de R\$ 120,00. Retrovisor com franquia de R\$ 70,00. Lanterna Led com franquia de R\$ 120,00. Farol Auxiliar com franquia de R\$ 85,00. Farol Xenon ou Led com franquia de R\$ 570,00.

(\*3) 7 dias de Carro Reserva quando terceiro, 15 dias de Carro Reserva com Ar Condicionado

(\*4) Assistência 24h Guincho Sem Limite de KM, 15 dias de Carro Reserva Com Ar, 7 dias de Carro Reserva quando Terceiro (sem ar), Meio de Transporte Alternativo sem franquia, Serviços Residenciais, Pacote de Serviços HDI e limites vide Condições Gerais.

Parcelamento Valor de Mercado Referenciado

Cartão de Crédito	Débito Em Conta	Carnê			
Plano	Valor (R\$)	Plano	Valor (R\$)	Plano	Valor (R\$)

1 x	3.201,73	1 x	3.201,73	àVista	3.201,73
2 x	1.600,86	2 x	1.600,86	1 + 1	1.600,86
3 x	1.067,24	3 x	1.067,24	1 + 2	1.067,24
4 x	800,43	4 x	800,43	1 + 3	800,43
5 x	640,34	5 x	640,34	1 + 4	697,91
6 x	533,62	6 x	533,62	1 + 5	594,02
7 x	457,39	7 x	505,92	1 + 6	519,96
8 x	400,21	8 x	450,04	1 + 7	464,49
9 x	355,74	9 x	406,62	1 + 8	421,52
10 x	320,17	10 x	371,97	1 + 9	387,21

**Aviso:**

O **PROPONENTE** declara assumir toda a responsabilidade pela exatidão das respostas constantes no questionário de avaliação de risco, quando no caso de contratação com perfil, reconhecendo que qualquer informação falsa, inverídica, incompleta ou incorreta produzirá a perda do direito do seguro, conforme artigos 765 e 766 do código civil brasileiro. O proponente compromete-se a comunicar à seguradora quaisquer alterações nas características originais do veículo segurado ou em relação ao perfil informado, tão logo estas ocorram, ciente de que tais informações poderão impactar no prêmio do seguro. Poderá haver a negativa de pagamento das coberturas caso o proponente não preste as informações corretamente ou tão logo ocorram as modificações citadas logo acima. Ciente das condições gerais do HDI SEGUROS S.A., não tendo nenhuma dúvida quanto ao conteúdo e acatando as mesmas como parte integrante deste contrato de seguro. A **HDI SEGUROS S.A.** reserva-se ao direito de auditar, a qualquer momento, as informações constantes neste documento. Faz parte deste questionário o esclarecimento do perfil, favor solicitar ao seu corretor.

---

 Assinatura do Proponente

---

 Assinatura do Corretor

JOINVILLE, 23 DE JUNHO DE 2022.

R 298168

15:17:23 h

As informações relativas ao cadastro e a esta operação integrarão os bancos de dados da SERASA.

**ATENÇÃO! COTAÇÃO VÁLIDA ATÉ 03/07/2022.** A aceitação da proposta de seguro está sujeita à análise do risco.

Em atenção ao exposto na Lei nº 13.709/18 (Lei Geral de Proteção de Dados Pessoais), o PROPONENTE está ciente de que a HDI poderá armazenar os dados pessoais do PROPONENTE em seu banco de dados, bem como compartilhará esses dados pessoais com prestadores de serviços, resseguradores, cosseguradores, órgãos reguladores (SUSEP, BACEN etc...), entre outros, podendo tais dados ser utilizados para execução de procedimentos relacionados à presente contratação, tais como, mas não se limitando a, análise e subscrição do risco, regulação de sinistros, análises de crédito, exercício regular de direitos, cumprimento de obrigações legais, oferta de produtos de seguro e demais finalidades permitidas em lei.

O registro do produto é automático e não representa aprovação ou recomendação por parte da Susep. O segurado poderá consultar a situação cadastral do corretor de seguros e da sociedade seguradora no sítio eletrônico [www.susep.gov.br](http://www.susep.gov.br).

Valores expressos em Reais.

ESTE DOCUMENTO NÃO É VÁLIDO COMO PROPOSTA DE SEGURO.

ESTE DOCUMENTO NÃO É VALIDO COMO PROPOSTA DE SEGURO.

Os dados informados devem ser conferidos para que o cálculo seja realizado corretamente. qualquer divergência nas informações apresentadas abaixo, favor rever o cadastramento.

Dados do Cliente

**Proponente:** ASSOCIACAO DOS MUNICIPIOR VALE ITAFOCU **CNPJ:** 83784090000186

**Moeda:** R\$

**Vigência:** DAS 24 HS DO DIA 24/06/2022 ÀS 24 HS DO DIA 24/06/2023 ( 365 DIAS)

**Corretor:** C 00000202011174 - FREMAN CORRETORA DE SEGUROS SS LTDA

**Cadastrado por:** 01743884974 - ANDERSON

Avaliação de Risco do Documento

**Atividade da empresa:** Atividades de organizações associativas

**Qual a utilização do veículo?:** Visitas comerciais/atendimento/prestação de serviço

**Todos os veículos estão no nome do proponente?:** Sim

**Principal carga transportada:** Não transporta mercadoria

**Qual a região de circulação mais frequente?:** Nos municípios ao redor de até 100 Km do CEP

Dados do Veículo

**Item:** 000001-Ind.- Renovacao

**Veículo:** 0016595 - CHEVROLET - COBALT - LTZ 1.8 8V ECONO.FLEX 4P AUT. (FIPE 004421-0)

**Categoria:** 10 - PASSEIO - NACIONAL

**Ano/Modelo:** 2014/2014

**CEP de Circulação:** 89259340

**CEP Pernoite:** 89259340

**Franquia:** REDUZIDA

**Companhia Anterior:** HDI SEGUROS S/A

**Fim da Vig. Anterior:** 24/06/2022

**Dispositivo de segurança:** SIM- ALARME SONORO

**Garantias de Auto (Valores Expressos em R\$)**

**Passageiros:** 5

**H:** 30 6 02 0001500 0000000 0000 N

**Região de Circulação:** 576-Norte\_SC\_B

**Cobertura:** Compreensiva

**Combustível:** BI-COMBUSTIVEL

**Classe Bônus:** 10

**Sinistro:** 0

Cobertura	Valor de Mercado Referenciado		Valor Determinado		Franquia
	L.M.I.	Prêmio	L.M.I.	Prêmio	
CASCO	100,00% FIPE	706,32	40.527,00	933,29	2.028,60
DANOS MATERIAIS	200.000,00	279,24	200.000,00	279,24	
DANOS CORPORAIS	200.000,00	93,65	200.000,00	93,65	
MORTE	10.000,00	20,84	10.000,00	20,84	
INVALIDEZ PERMANENTE	10.000,00	14,71	10.000,00	14,71	
Acessório	Não Contratado	0,00	Não Contratado	0,00	
HDI AUTO VIDROS(*1)	0,00	42,28	0,00	42,28	
FARÓIS, LANTERNAS, RETROV., AUXILIAR(*2)	0,00	40,65	0,00	40,65	
DANOS MORAIS	80.000,00	74,58	80.000,00	74,58	
30 DIAS OR MANUAL(*3)	0,00	164,26	0,00	164,26	
GUINCHO SEM LIMITE DE KM(*4)	0,00	267,53	0,00	267,53	
<b>PRÊMIO LÍQUIDO (R\$)</b>		<b>1.704,06</b>		<b>1.931,03</b>	
<b>PRÊMIO TOTAL LÍQUIDO (R\$)</b>		<b>1.704,06</b>		<b>1.931,03</b>	
<b>CUSTO DO DOCUMENTO (R\$)</b>		<b>0,00</b>		<b>0,00</b>	
<b>I.O.F. (R\$)</b>		<b>125,75</b>		<b>142,51</b>	
<b>TOTAL A VISTA (R\$)</b>		<b>1.829,81</b>		<b>2.073,54</b>	

**IMPRESSÃO DOS TEXTOS EXPLICATIVOS**

(\*1) Vidros com franquia de R\$ 260,00. Vidro Lateral com franquia de R\$ 110,00.

(\*2) Farol com franquia de R\$ 395,00. Lanterna com franquia de R\$ 210,00. Retrovisor com franquia de R\$ 155,00. Lanterna Led com franquia de R\$ 210,00. Farol Auxiliar com franquia de R\$ 90,00. Farol Xenon ou Led com franquia de R\$ 755,00.

(\*3) 7 dias de Carro Reserva quando terceiro, 30 dias de Carro Reserva com Ar Condicionado

(\*4) Assistência 24h - Pacote de Serviços HDI vide Condições Gerais Guincho Sem Limite de KM, 2o. Guincho 100 km no mesmo evento, Táxi sem franquia, Serviços Residenciais.

Parcelamento Valor de Mercado Referenciado						Parcelamento Valor Determinado					
Cartão de Crédito		Débito Em Conta		Carnê		Cartão de Crédito		Débito Em Conta		Carnê	
Plano	Valor (R\$)	Plano	Valor (R\$)	Plano	Valor (R\$)	Plano	Valor (R\$)	Plano	Valor (R\$)	Plano	Valor (R\$)
1 x	1.829,81	1 x	1.829,81	à Vista	1.829,81	1 x	2.073,54	1 x	2.073,54	à Vista	2.073,54
2 x	914,90	2 x	914,90	1 + 1	914,90	2 x	1.036,77	2 x	1.036,77	1 + 1	1.036,77
3 x	609,93	3 x	609,93	1 + 2	609,93	3 x	691,18	3 x	691,18	1 + 2	691,18
4 x	457,45	4 x	457,45	1 + 3	457,45	4 x	518,38	4 x	518,38	1 + 3	518,38
5 x	365,96	5 x	365,96	1 + 4	398,86	5 x	414,70	5 x	414,70	1 + 4	451,99
6 x	304,96	6 x	304,96	1 + 5	339,49	6 x	345,59	6 x	345,59	1 + 5	384,71
7 x	261,40	7 x	289,13	1 + 6	297,16	7 x	296,22	7 x	327,64	1 + 6	336,74
8 x	228,72	8 x	257,20	1 + 7	265,46	8 x	259,19	8 x	291,46	1 + 7	300,81
9 x	203,31	9 x	232,38	1 + 8	240,90	9 x	230,39	9 x	263,33	1 + 8	272,99
10 x	182,98	10 x	212,58	1 + 9	221,29	10 x	207,35	10 x	240,90	1 + 9	250,77

**Aviso:**

O PROPONENTE declara assumir toda a responsabilidade pela exatidão das respostas constantes no questionário de avaliação de risco, quando no caso de contratação com perfil, reconhecendo que qualquer informação falsa, inverídica, incompleta ou incorreta produzirá a perda do direito do seguro, conforme artigos 765 e 766 do código civil brasileiro. O proponente compromete-se a comunicar à seguradora quaisquer alterações nas características originais do veículo segurado ou em relação ao perfil informado, tão logo estas ocorram, cliente de que tais informações poderão impactar no prêmio do seguro. Poderá haver a negativa de pagamento das coberturas caso o proponente não preste as informações corretamente ou tão logo ocorram as modificações citadas logo acima. Cliente das condições gerais do HDI SEGUROS S.A., não tendo nenhuma dúvida quanto ao conteúdo e acatando as mesmas como parte integrante deste contrato de seguro. A HDI SEGUROS S.A. reserva-se ao direito de auditar, a qualquer momento, as informações constantes neste documento. Faz parte deste questionário o esclarecimento do perfil, favor solicitar ao seu corretor.

Assinatura do Proponente

Assinatura do Corretor

As informações relativas ao cadastro e a esta operação integrarão os bancos de dados da SERASA.

**ATENÇÃO! COTAÇÃO VÁLIDA ATÉ 02/07/2022.** A aceitação da proposta de seguro está sujeita à análise do risco.

Em atenção ao exposto na Lei nº 13.709/18 (Lei Geral de Proteção de Dados Pessoais), o PROPONENTE está ciente de que a HDI poderá armazenar os dados pessoais do PROPONENTE em seu banco de dados, bem como compartilhará esses dados pessoais com prestadores de serviços, resseguradores, cosseguradores, órgãos reguladores (SUSEP, BACEN etc...), entre outros, podendo tais dados ser utilizados para execução de procedimentos relacionados à presente contratação, tais como, mas não se limitando a, análise e subscrição do risco, regulação de sinistros, análises de crédito, exercício regular de direitos, cumprimento de obrigações legais, oferta de produtos de seguro e demais finalidades permitidas em lei.

O registro do produto é automático e não representa aprovação ou recomendação por parte da Susep. O segurado poderá consultar a situação cadastral do corretor de seguros e da sociedade seguradora no sítio eletrônico [www.susep.gov.br](http://www.susep.gov.br).

Valores expressos em Reais.

**ESTE DOCUMENTO NÃO É VÁLIDO COMO PROPOSTA DE SEGURO.**

ESTE DOCUMENTO NÃO É VALIDO COMO PROPOSTA DE SEGURO.

Os dados informados devem ser conferidos para que o cálculo seja realizado corretamente. qualquer divergência nas informações apresentadas abaixo, favor rever o cadastramento.

Dados do Cliente

Proponente: ASSOCIACAO DOS MUNICIPIOR VALE ITAFOCU CNPJ: 83784090000186

Moeda: R\$

Vigência: DAS 24 HS DO DIA 24/06/2022 ÀS 24 HS DO DIA 24/06/2023 ( 365 DIAS)

Corretor: C 00000202011174 - FREMAN CORRETORA DE SEGUROS SS LTDA

Cadastrado por: 01743884974 - ANDERSON

Avaliação de Risco do Documento

Atividade da empresa: Atividades de organizações associativas

Qual a utilização do veículo?: Visitas comerciais/atendimento/prestação de serviço

Todos os veículos estão no nome do proponente?: Sim

Principal carga transportada: Não transporta mercadoria

Qual a região de circulação mais frequente?: Nos municípios ao redor de até 100 Km do CEP

Dados do Veículo

Item: 000001-Ind.- Renovacao

Veículo: 0011132 - FIAT - UNO - MILLE 1.0 8V FIRE 4P (FIPE 001162-2)

Categoria: 10 - PASSEIO - NACIONAL

Ano/Modelo: 2011/2012

CEP de Circulação: 89259340

CEP Pernoite: 89259340

Franquia: REDUZIDA

Companhia Anterior: HDI SEGUROS S/A

Fim da Vig. Anterior: 24/06/2022

Dispositivo de segurança: SIM- ALARME SONORO

Garantias de Auto (Valores Expressos em R\$)

Passageiros: 5

H- 25 6 02 0001500 0000000 0000 N

Região de Circulação: 576-Norte\_SC\_B

Cobertura: Compreensiva

Combustível: BI-COMBUSTIVEL

Classe Bônus: 04

Sinistro: 0

Cobertura	Valor de Mercado Referenciado		Valor Determinado		Franquia
	L.M.I.	Prêmio	L.M.I.	Prêmio	
CASCO	100,00% FIPE	651,25	21.507,30	819,96	1.650,00
DANOS MATERIAIS	200.000,00	260,36	200.000,00	260,36	
DANOS CORPORAIS	200.000,00	71,77	200.000,00	71,77	
MORTE	10.000,00	20,84	10.000,00	20,84	
INVALIDEZ PERMANENTE	10.000,00	14,71	10.000,00	14,71	
Acessório	Não Contratado	0,00	Não Contratado	0,00	
HDI AUTO VIDROS(*1)	0,00	30,40	0,00	30,40	
FARÓIS, LANTERNAS, RETROV, AUXILIAR(*2)	0,00	19,61	0,00	19,61	
DANOS MORAIS	80.000,00	66,43	80.000,00	66,43	
30 DIAS CR MANUAIS(*3)	0,00	164,26	0,00	164,26	
GUINCHO SEM LIMITE DE KM(*4)	0,00	267,53	0,00	267,53	
<b>PRÊMIO LÍQUIDO (R\$)</b>		<b>1.567,16</b>		<b>1.735,87</b>	
<b>PRÊMIO TOTAL LÍQUIDO (R\$)</b>		<b>1.567,16</b>		<b>1.735,87</b>	
<b>CUSTO DO DOCUMENTO (R\$)</b>		<b>0,00</b>		<b>0,00</b>	
<b>I.O.F. (R\$)</b>		<b>115,65</b>		<b>128,10</b>	
<b>TOTAL A VISTA (R\$)</b>		<b>1.682,81</b>		<b>1.863,97</b>	

**IMPRESSÃO DOS TEXTOS EXPLICATIVOS**

(\*1) Vidros com franquia de R\$ 125,00. Vidro Lateral com franquia de R\$ 80,00.

(\*2) Farol com franquia de R\$ 110,00. Lanterna com franquia de R\$ 120,00. Retrovisor com franquia de R\$ 70,00. Lanterna Led com franquia de R\$ 120,00. Farol Auxiliar com franquia de R\$ 85,00. Farol Xenon ou Led com franquia de R\$ 570,00.

(\*3) 7 dias de Carro Reserva quando terceiro, 30 dias de Carro Reserva com Ar Condicionado

(\*4) Assistência 24h - Pacote de Serviços HDI vide Condições Gerais Guincho Sem Limite de KM, 2o. Guincho 100 km no mesmo evento, Táxi sem franquia, Serviços Residenciais.

Parcelamento Valor de Mercado Referenciado						Parcelamento Valor Determinado					
Cartão de Crédito		Débito Em Conta		Carnê		Cartão de Crédito		Débito Em Conta		Carnê	
Plano	Valor (R\$)	Plano	Valor (R\$)	Plano	Valor (R\$)	Plano	Valor (R\$)	Plano	Valor (R\$)	Plano	Valor (R\$)
1 x	1.682,81	1 x	1.682,81	à Vista	1.682,81	1 x	1.863,97	1 x	1.863,97	à Vista	1.863,97
2 x	841,40	2 x	841,40	1 + 1	841,40	2 x	931,98	2 x	931,98	1 + 1	931,98
3 x	560,93	3 x	560,93	1 + 2	560,93	3 x	621,32	3 x	621,32	1 + 2	621,32
4 x	420,70	4 x	420,70	1 + 3	420,70	4 x	465,99	4 x	465,99	1 + 3	465,99
5 x	336,56	5 x	336,56	1 + 4	366,82	5 x	372,79	5 x	372,79	1 + 4	406,30
6 x	280,46	6 x	280,46	1 + 5	312,21	6 x	310,66	6 x	310,66	1 + 5	345,82
7 x	240,40	7 x	265,90	1 + 6	273,28	7 x	266,28	7 x	294,53	1 + 6	302,70
8 x	210,35	8 x	236,54	1 + 7	244,13	8 x	232,99	8 x	262,00	1 + 7	270,41
9 x	186,97	9 x	213,71	1 + 8	221,55	9 x	207,10	9 x	236,72	1 + 8	245,40
10 x	168,28	10 x	195,50	1 + 9	203,51	10 x	186,39	10 x	216,55	1 + 9	225,42

**Aviso:**

O PROPONENTE declara assumir toda a responsabilidade pela exatidão das respostas constantes no questionário de avaliação de risco, quando no caso de contratação com perfil, reconhecendo que qualquer informação falsa, inverídica, incompleta ou incorreta produzirá a perda do direito do seguro, conforme artigos 765 e 766 do código civil brasileiro. O proponente compromete-se a comunicar à seguradora quaisquer alterações nas características originais do veículo segurado ou em relação ao perfil informado, tão logo estas ocorram, cliente de que tais informações poderão impactar no prêmio do seguro. Poderá haver a negativa de pagamento das coberturas caso o proponente não preste as informações corretamente ou tão logo ocorram as modificações citadas logo acima. Cliente das condições gerais do HDI SEGUROS S.A., não tendo nenhuma dúvida quanto ao conteúdo e acatando as mesmas como parte integrante deste contrato de seguro. A HDI SEGUROS S.A. reserva-se ao direito de auditar, a qualquer momento, as informações constantes neste documento. Faz parte deste questionário o esclarecimento do perfil, favor solicitar ao seu corretor.

Assinatura do Proponente

Assinatura do Corretor

As informações relativas ao cadastro e a esta operação integrarão os bancos de dados da SERASA.

**ATENÇÃO! COTAÇÃO VÁLIDA ATÉ 02/07/2022.** A aceitação da proposta de seguro está sujeita à análise do risco.

Em atenção ao exposto na Lei nº 13.709/18 (Lei Geral de Proteção de Dados Pessoais), o PROPONENTE está ciente de que a HDI poderá armazenar os dados pessoais do PROPONENTE em seu banco de dados, bem como compartilhará esses dados pessoais com prestadores de serviços, resseguradores, cosseguradores, órgãos reguladores (SUSEP, BACEN etc...), entre outros, podendo tais dados ser utilizados para execução de procedimentos relacionados à presente contratação, tais como, mas não se limitando a, análise e subscrição do risco, regulação de sinistros, análises de crédito, exercício regular de direitos, cumprimento de obrigações legais, oferta de produtos de seguro e demais finalidades permitidas em lei.

O registro do produto é automático e não representa aprovação ou recomendação por parte da Susep. O segurado poderá consultar a situação cadastral do corretor de seguros e da sociedade seguradora no sítio eletrônico [www.susep.gov.br](http://www.susep.gov.br).

Valores expressos em Reais.

**ESTE DOCUMENTO NÃO É VÁLIDO COMO PROPOSTA DE SEGURO.**

**PROCESSO ADMINISTRATIVO DE CONTRATAÇÃO  
SELEÇÃO RESTRITA N. 021/2022.****HOMOLOGAÇÃO – SEGURO VEICULAR**

**Justificativa da Contratação:** Devido à necessidade anual da renovação do seguro veicular, foram consultadas empresas da região e a Cassius Seguros foi a que ofereceu a melhor proposta dentro das coberturas solicitadas.

Razão Social: Cassius Corretora de Seguros S/S LTDA

CNPJ: 06.289.053/0001-50

Endereço: Av. Marechal Deodoro da Fonseca, 1188 – Sala 206 – Jaraguá do Sul/SC – 89.251-702

Telefone: 47 3370-0212 / 47 99246-6387

Vendedor (a): Gesieli Balsanelli

Regularidade Fiscal: Situação Regular, de acordo com comprovantes anexos.

**TABELA DE PRODUTO/PREÇO OFERTADO**

Nº	Objeto	Especificação	Valor total
01	Assessoria	Assistência 24 horas guincho sem limite de KM	R\$ 3.111,64
02	Casco	100% da FIPE	
03	Danos Materiais	R\$ 200.000,00	
04	Danos Corporais	R\$ 200.000,00	
05	Morte	R\$ 10.000,00	
06	Invalidez Permanente	R\$ 10.000,00	
07	Danos Morais	R\$ 80.000,00	
08	Carro Reserva	30 dias de carro reserva	
09	Meio de transporte	Meio de transporte alternativo sem franquia	
<b>UNO R\$ 1.388,27</b>			
<b>COBALT R\$ 1.509,51</b>			
<b>IOF R\$ 213,85</b>			

Declaro que os recursos necessários para tal contratação estão disponibilizados junto à conta bancária n. 05223-0, Banco 341 – Itaú, que serão bloqueados a partir da autorização de compra para fins de resguardar o crédito necessário para o adimplemento do futuro compromisso.

O pagamento será via boleto bancário, após a emissão da apólice.

Jaraguá do Sul, 24 de junho de 2022.

**Autorização de Compra:**

Pelo presente, e nos termos da requisição acima, autorizo o processo de contratação do objeto especificado.

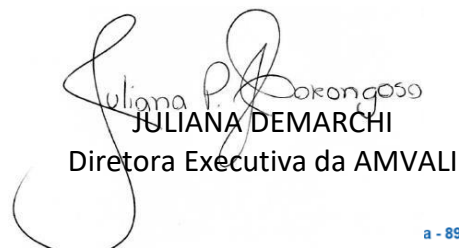

JULIANA DEMARCHI  
Diretora Executiva da AMVALI



HDI SEGUROS S.A.  
HDI Frota Leve - JOINVILLE  
Especificação da Proposta 01.018.139.620120704  
Renovação da Apólice 01.018.131.034283 Versão: 09.45.06

Segurado	: Associação dos Municípios Val. Itapocu	CNPJ	: 83.784.090/0001-86
Endereço	: Rua Arthur Gumz, 88	Telefone	: (0047)33707933
Bairro	: Vila Nova		
Cidade	: Jaragua do Sul - SC	CEP	: 89259-340

**Período de Vigência ( 365 dias)**

Das 24 h do dia 24/06/2022 às 24 h do dia 24/06/2023

**Informações do Seguro**

Moeda: R\$ Data Cotação: 20/06/2022 Cotação Base: 1,00000

**Dados de Cobrança**

Banco	: 033	Tipo de Cobrança	: Carnê
Parcela	: 1.037,22	Forma de Pagamento	: 1 + 2
Juros parcelamento	: 0,00% a.m.		
Número da OCT	: 00003300022258922 (033)		
Vencimento	: 01/07/22		

**Corretor**

**Inspetor Interno**

C-00000202022158-CASSIUS CORRETORA DE SEGUROS S - 100%

**Avaliação de Risco do Documento**

Atividade da empresa	: Atividades de organizações associativas
Qual a utilização do veículo?	: Visitas comerciais/atendimento/prestação de serviço
Todos os veículos estão no nome do proponente?	: Sim
Principal carga transportada	: Não informado
Qual a região de circulação mais frequente?	: Não informado

**Cálculo do Prêmio**

Prêmio Líquido	:	2.897,79
Adicional de Parcelamento	:	0,00
Custo de Apólice	:	0,00
I.O.F.	:	213,86
<b>Prêmio Total</b>	:	<b>3.111,65</b>

Na condição de PROPONENTE, declaro que são verdadeiras as informações ora prestadas, assumindo integral responsabilidade pela exatidão das mesmas, ainda que não escritas por meu próprio punho, ou que sejam apresentadas e assinadas por pessoa física/jurídica, habilitada a formalizar esta proposta. Reconheço que, caso tais declarações sejam falsas, errôneas ou inexatas, causarão a caducidade do seguro.

Declaro também, que tenho pleno conhecimento das condições contratuais da apólice de seguro apresentadas neste ato pelo corretor, com as quais concordo, incondicionalmente.

A tabela de referência utilizada será a FIPE ([www.fipe.org.br](http://www.fipe.org.br)). Em caso de interrupção ou extinção da tabela de referência, será utilizada tabela substituta Molicar ([www.molicar.com.br](http://www.molicar.com.br)). Esta opção é válida somente quando contratado "Valor de Mercado Referenciado".

Estou ciente que em caso de sinistro de dano parcial, serão utilizadas peças de reposição originais novas, bem como, o reparo será efetuado em oficina de livre escolha do Segurado ou em rede de oficina referenciada HDI SEGUROS, conforme condições contratuais.

Autorizo a HDI SEGUROS S.A. a informar os dados relativos a todas as obrigações assumidas pelo cliente junto a ela, para constarem de cadastros compartilhados pela empresa com outras instituições conveniadas para tanto, administradas por



entidades de proteção ao crédito. A empresa e tais outras instituições ficam expressamente autorizadas a disponibilizar e intercambiar entre si informações sobre obrigações contraídas pelo cliente, a fim de subsidiar decisões de crédito e negócios, o que é de utilidade aos seus interesses.

Declaro estar ciente e autorizo a inclusão de informações, eventuais sinistros e ocorrências referentes ao presente seguro, em banco de dados aos quais a seguradora poderá recorrer para análise de riscos atuais e futuros e na liquidação de processos de sinistro.

A aceitação da proposta de seguro está sujeita à análise do risco, podendo ser recusada dentro do prazo de 15 dias a partir da data do protocolo de recebimento da mesma. Em caso de recusa desta proposta, haverá a restituição dos valores eventualmente pagos, atualizados desde a data do pagamento até a data da efetiva restituição, de acordo com o índice constante nas Condições Gerais.

O registro do produto é automático e não representa aprovação ou recomendação por parte da Susep. O segurado poderá consultar a situação cadastral do corretor de seguros e da sociedade seguradora no sítio eletrônico [www.susep.gov.br](http://www.susep.gov.br).

Se a HDI SEGUROS S.A. aceitar a proposta, fica por mim autorizada a emitir a apólice, obrigando-me ao pagamento dos correspondentes prêmios e despesas.

Em atenção ao exposto na Lei nº 13.709/18 (Lei Geral de Proteção de Dados Pessoais), o PROPONENTE está ciente de que a HDI poderá armazenar os dados pessoais do PROPONENTE em seu banco de dados, bem como compartilhará esses dados pessoais com prestadores de serviços, resseguradores, cosseguradores, órgãos reguladores (SUSEP, BACEN etc...), entre outros, podendo tais dados ser utilizados para execução de procedimentos relacionados à presente contratação, tais como, mas não se limitando a, análise e subscrição do risco, regulação de sinistros, análises de crédito, exercício regular de direitos, cumprimento de obrigações legais, oferta de produtos de seguro e demais finalidades permitidas em lei.

Como Corretor nesta contratação e na forma da legislação vigente, DECLARO que dei cumprimento integral às disposições contidas na Resolução CNSP nº 382/2020, inclusive quanto à prévia disponibilização ao proponente das informações previstas no art. 4º, § 1º da referida Resolução.

Joinville, 24 de junho de 2022.

x

Assinatura do Proponente



Assinatura do Corretor

**HDI SEGUROS S.A.**

**HDI Frota Leve - JOINVILLE**

**Especificação da Proposta 01.018.139.620120704**

**Renovação da Apólice 01.018.131.034283 Versão: 09.45.06**

**Dados do Veículo - Item 000001 - Ind.- Renovacao**

Proprietário	: Associacao dos Municipios Val. Itapocu		
CNPJ	: 83.784.090/0001-86		
Beneficiário	:		
Modelo	: 0016595 - Chevrolet Cobalt Ltz 1.8 8v Econo.flex 4p Aut.		
Renavam	: 11111111111	Código FIPE	: 004421-0
Ano Fabr./Modelo	: 2014/2014	Combustível	: 5-Bi-combustivel
Placa/UF	: MDB8223 - SC	Chassi	: 9BGJC69Z0EB250468
Categoria	: 10-Passeio - Nacional	Passageiros	: 5
Cobertura	: 05-Valor de Mercado Referenciado		
Região	: 576-Norte_sc_b	Franquia	: 04-Reduzida
CEP Pernoite	: 89259340	CEP Circulação	: 89259340
Sist. Proteção	: NÃO H 0 6 02 0001400 0000000 0000 N F 0999		
Código CI	:		
Cia Anterior	: 6572-HDI SEGUROS S/A		
Apólice Anterior	: 01.018.131.034283		
Fim Vigência Anterior	: 24/06/2022	CI Documento Anterior	: 65721012219699
Classe de Bônus	: 10 - 30,00%	Qtde Sinistros	: 0
Solicitação de Vistoria	: Veiculo Isento de Vistoria Prévia		

<b>Coberturas Auto (Valores em R\$)</b>	<b>L.M.I.</b>	<b>Prêmio</b>	<b>Prêmio Anual</b>	<b>Franquia</b>
Casco	100,00% tab. FIPE	626,20	626,20	2.028,60
Danos Materiais	200.000,00	246,71	246,71	0,00
Danos Corporais	200.000,00	82,74	82,74	
Morte	10.000,00	18,48	18,48	

Invalidez Permanente	10.000,00	13,04	13,04
HDI Auto Vidros(*1)	0,00	37,50	37,50
Faróis, Lanternas, Retrov, Auxiliar(*2)	0,00	36,05	36,05
Danos Morais	80.000,00	65,89	65,89
30 Dias Cr Manual(*3)	0,00	145,66	145,66
Guincho sem Limite de Km(*4)	0,00	237,25	237,25
		1.509,51	

#### Impressão dos Textos Explicativos

(\*1)Vidros com franquia de R\$ 260,00. Vidro Lateral com franquia de R\$ 110,00.

(\*2)Farol com franquia de R\$ 395,00. Lanterna com franquia de R\$ 210,00. Retrovisor com franquia de R\$ 155,00. Lanterna Led com franquia de R\$ 210,00. Farol Auxiliar com franquia de R\$ 90,00. Farol Xenon ou Led com franquia de R\$ 755,00.

(\*3)7 dias de Carro Reserva quando terceiro, 30 dias de Carro Reserva com Ar Condicionado

(\*4)Assistência 24h - Pacote de Serviços HDI vide Condições Gerais Guincho Sem Limite de KM, 2o. Guincho 100 km no mesmo evento, Táxi sem franquia, Serviços Residenciais.

#### Dados do Veículo - Item 000002 - Ind.- Renovacao

Proprietário	: Associacao dos Municipios Val. Itapocu		
CNPJ	: 83.784.090/0001-86		
Beneficiário	:		
Modelo	: 0015624 - Fiat Uno Mille 1.0 Fire Flex Economy 4p		
Renavam	: 00322503230	Código FIPE	: 001162-2
Ano Fabr./Modelo	: 2011/2012	Combustível	: 5-Bi-combustivel
Placa/UF	: MIW4272 - SC	Chassi	: 9BD15822AC6578358
Categoria	: 10-Passeio - Nacional	Passageiros	: 5
Cobertura	: 05-Valor de Mercado Referenciado		
Região	: 576-Norte_sc_b	Franquia	: 04-Reduzida
CEP Pernoite	: 89259340	CEP Circulação	: 89259340
Sist.Proteção	: NÃO H 0 6 02 0001400 0000000 0000 N F 0999		
Código CI	:		
Cia Anterior	: 6572-HDI SEGUROS S/A		
Apólice Anterior	: 01.018.131.034283		
Fim Vigência Anterior	: 24/06/2022	CI Documento Anterior	: 65721012219702
Classe de Bônus	: 04 - 25,00%	Qtde Sinistros	: 0
Solicitação de Vistoria	: Veiculo Isento de Vistoria Prévia		

Coberturas Auto (Valores em R\$)	L.M.I.	Prêmio	Prêmio Anual	Franquia
Casco	100,00% tab. FIPE	577,38	577,38	1.650,00
Danos Materiais	200.000,00	230,03	230,03	0,00
Danos Corporais	200.000,00	63,40	63,40	
Morte	10.000,00	18,48	18,48	
Invalidez Permanente	10.000,00	13,04	13,04	
HDI Auto Vidros(*5)	0,00	26,96	26,96	
Faróis, Lanternas, Retrov, Auxiliar(*6)	0,00	17,39	17,39	
Danos Morais	80.000,00	58,69	58,69	
30 Dias Cr Manual(*7)	0,00	145,66	145,66	
Guincho sem Limite de Km(*8)	0,00	237,25	237,25	
		1.388,28		

#### Impressão dos Textos Explicativos

(\*5)Vidros com franquia de R\$ 125,00. Vidro Lateral com franquia de R\$ 80,00.

(\*6)Farol com franquia de R\$ 110,00. Lanterna com franquia de R\$ 120,00. Retrovisor com franquia de R\$ 70,00. Lanterna Led com franquia de R\$ 120,00. Farol Auxiliar com franquia de R\$ 85,00. Farol Xenon ou Led com franquia de R\$ 570,00.

(\*7)7 dias de Carro Reserva quando terceiro, 30 dias de Carro Reserva com Ar Condicionado

(\*8)Assistência 24h - Pacote de Serviços HDI vide Condições Gerais Guincho Sem Limite de KM, 2o. Guincho 100 km

no mesmo evento, Táxi sem franquia, Serviços Residenciais.

O proponente abaixo assinado declara assumir toda a responsabilidade pela exatidão das informações respondidas em consenso com seu Corretor, constantes no Questionário de Avaliação de Risco, quando se tratar de contratação com perfil e que foram utilizadas para a composição desta proposta, reconhecendo que qualquer informação falsa, inverídica, incompleta ou incorreta contida nas respostas resultará na perda do direito do segurado à indenização, conforme artigos 765 e 766 do Código Civil Brasileiro. O proponente compromete-se a comunicar à seguradora quaisquer alterações nas características originais do veículo segurado ou em relação ao perfil informado, tão logo estas ocorram, ciente de que tais informações poderão impactar no prêmio do seguro. Poderá haver a negativa de pagamento das coberturas caso o proponente não preste as informações corretamente ou tão logo ocorram as modificações citadas logo acima. O proponente declara também que tomou ciência das Condições Gerais do Produto Auto bem como do Manual de Benefícios, não tendo nenhuma dúvida quanto ao conteúdo e acatando as mesmas como parte integrante deste contrato de seguro. A reserva-se ao direito de auditar, a qualquer tempo, as informações constantes neste documento.  
Joinville, 24 de junho de 2022.

x \_\_\_\_\_  
Assinatura do Proponente

\_\_\_\_\_  
Assinatura do Corretor

HDI SEGUROS S.A. - 6572  
CNPJ 29.980.158/0019-86

Processo Susep Nº:  
**Principal Automovel Casco: 15414.001197/2004-41**

#### **Serviço de Atendimento ao Consumidor (SAC)**

Exclusivo para informações institucionais, de produtos e reclamações.

0800 722 7149

0800 772 1825 - para deficientes auditivos

Canal disponível para registro de reclamações dos consumidores: [www.consumidor.gov.br](http://www.consumidor.gov.br)

#### **Ouvidoria Independente HDI SEGUROS S.A.**

Canal de comunicação com a HDI SEGUROS S.A. .

Para informações sobre finalidade e forma de utilização acesse o site: [www.hdi.com.br](http://www.hdi.com.br)

0800 775 4035

0800 775 4036 - para deficientes auditivos

Horário de Atendimento: segunda à sexta das 8h às 18h.

O registro do produto é automático e não representa aprovação ou recomendação por parte da Susep. O segurado poderá consultar a situação cadastral do corretor de seguros e da sociedade seguradora no sítio eletrônico [www.susep.gov.br](http://www.susep.gov.br).

Atendimento Exclusivo ao Consumidor SUSEP (9h30 às 17h): 0800 021 8484

SUSEP - Superintendência de Seguros Privados - Autarquia Federal responsável pela fiscalização, normatização e controle dos mercados de seguro, previdência complementar aberta, capitalização, resseguro e corretagem de seguros.

As condições contratuais /regulamento deste produto protocolizadas pela sociedade/entidade junto à Susep poderão ser consultadas no endereço eletrônico [www.susep.gov.br](http://www.susep.gov.br) , de acordo com o número de processo constante da apólice/proposta.



**REPÚBLICA FEDERATIVA DO BRASIL**  
**CADASTRO NACIONAL DA PESSOA JURÍDICA**

NÚMERO DE INSCRIÇÃO <b>06.289.053/0001-50</b> MATRIZ	<b>COMPROVANTE DE INSCRIÇÃO E DE SITUAÇÃO CADASTRAL</b>	DATA DE ABERTURA <b>28/05/2004</b>
NOME EMPRESARIAL <b>CASSIUS CORRETORA DE SEGUROS EIRELI</b>		
TÍTULO DO ESTABELECIMENTO (NOME DE FANTASIA) *****	PORTE <b>EPP</b>	
CÓDIGO E DESCRIÇÃO DA ATIVIDADE ECONÔMICA PRINCIPAL <b>66.22-3-00 - Corretores e agentes de seguros, de planos de previdência complementar e de saúde</b>		
CÓDIGO E DESCRIÇÃO DAS ATIVIDADES ECONÔMICAS SECUNDÁRIAS <b>Não informada</b>		
CÓDIGO E DESCRIÇÃO DA NATUREZA JURÍDICA <b>231-3 - Empresa Individual de Responsabilidade Limitada (de Natureza Simples)</b>		
LOGRADOURO <b>R MAX WILHELM</b>	NÚMERO <b>373</b>	COMPLEMENTO <b>2 PISO</b>
CEP <b>89.256-000</b>	BAIRRO/DISTRITO <b>VILA BAEPENDI</b>	MUNICÍPIO <b>JARAGUA DO SUL</b>
UF <b>SC</b>	ENDEREÇO ELETRÔNICO <b>cassius@cassiusseguros.com.br</b>	
TELEFONE <b>(47) 3370-0212</b>		
ENTE FEDERATIVO RESPONSÁVEL (EFR) *****		
SITUAÇÃO CADASTRAL <b>ATIVA</b>	DATA DA SITUAÇÃO CADASTRAL <b>28/05/2004</b>	
MOTIVO DE SITUAÇÃO CADASTRAL		
SITUAÇÃO ESPECIAL *****	DATA DA SITUAÇÃO ESPECIAL *****	

Aprovado pela Instrução Normativa RFB nº 1.863, de 27 de dezembro de 2018.

Emitido no dia **24/06/2022** às **16:00:56** (data e hora de Brasília).

Página: **1/1**



## CERTIDÃO NEGATIVA DE DÉBITOS

Nome / Razão Social

CASSIUS CORRETORA DE SEGUROS EIRELI CNPJ: 06289053000150

Aviso

Sem débitos pendentes até a presente data.

Comprovação Junto à

Finalidade

Mensagem

Certificamos que até a presente data não constam débitos tributários relativos à inscrição abaixo caracterizada.

A Fazenda Municipal se reserva o direito de cobrar débitos que venham a ser constatados, mesmo se referentes a períodos compreendidos nesta certidão.

Contribuinte: CASSIUS CORRETORA DE SEGUROS EIRELI

Endereço: Rua MAX WILHELM, 373 - Bairro Centro - Compl. 2 PISO - CEP 89.256-000

OBS: Após quitação do débito, deve-se aguardar 36(horas) para a emissão da CND com a situação atualizada.

Código de Controle

CWJU6CEFMGF3A7G1

A validade do documento pode ser consultada no site da prefeitura por meio do código de controle informado.

Jaraguá do Sul (SC), 24 de Junho de 2022



**ESTADO DE SANTA CATARINA  
SECRETARIA DE ESTADO DA FAZENDA**

**CERTIDÃO NEGATIVA DE DÉBITOS ESTADUAIS**

Nome (razão social): **CASSIUS CORRETORA DE SEGUROS EIRELI**  
CNPJ/CPF: **06.289.053/0001-50**  
(Solicitante sem inscrição no Cadastro de Contribuintes do ICMS/SC)

**Esta certidão é válida para o número do CPF ou CNPJ informado pelo solicitante, que não consta da base de dados da Secretaria de Estado da Fazenda.**

**O nome e o CPF ou CNPJ informados pelo solicitante devem ser conferidos com a documentação pessoal do portador.**

**Ressalvando o direito da Fazenda Estadual de inscrever e cobrar as dívidas que vierem a ser apuradas, é certificado que não constam, na presente data, pendências em nome do contribuinte acima identificado, relativas aos tributos, dívida ativa e demais débitos administrados pela Secretaria de Estado da Fazenda.**

Dispositivo Legal: **Lei nº 3938/66, Art. 154**  
Número da certidão: **220140102163407**  
Data de emissão: **24/06/2022 16:01:37**  
Validade (Lei nº 3938/66, Art. 158, modificado pelo artigo 18 da Lei n 15.510/11.): **23/08/2022**

**A autenticidade desta certidão deverá ser confirmada na página da Secretaria de Estado da Fazenda na Internet, no endereço: <http://www.sef.sc.gov.br>**



**MINISTÉRIO DA FAZENDA**  
**Secretaria da Receita Federal do Brasil**  
**Procuradoria-Geral da Fazenda Nacional**

**CERTIDÃO NEGATIVA DE DÉBITOS RELATIVOS AOS TRIBUTOS FEDERAIS E À DÍVIDA  
ATIVA DA UNIÃO**

**Nome: CASSIUS CORRETORA DE SEGUROS EIRELI**  
**CNPJ: 06.289.053/0001-50**

Ressalvado o direito de a Fazenda Nacional cobrar e inscrever quaisquer dívidas de responsabilidade do sujeito passivo acima identificado que vierem a ser apuradas, é certificado que não constam pendências em seu nome, relativas a créditos tributários administrados pela Secretaria da Receita Federal do Brasil (RFB) e a inscrições em Dívida Ativa da União (DAU) junto à Procuradoria-Geral da Fazenda Nacional (PGFN).

Esta certidão é válida para o estabelecimento matriz e suas filiais e, no caso de ente federativo, para todos os órgãos e fundos públicos da administração direta a ele vinculados. Refere-se à situação do sujeito passivo no âmbito da RFB e da PGFN e abrange inclusive as contribuições sociais previstas nas alíneas 'a' a 'd' do parágrafo único do art. 11 da Lei nº 8.212, de 24 de julho de 1991.

A aceitação desta certidão está condicionada à verificação de sua autenticidade na Internet, nos endereços <<http://rfb.gov.br>> ou <<http://www.pgfn.gov.br>>.

Certidão emitida gratuitamente com base na Portaria Conjunta RFB/PGFN nº 1.751, de 2/10/2014.

Emitida às 16:02:58 do dia 28/01/2022 <hora e data de Brasília>.

Válida até 27/07/2022.

Código de controle da certidão: **8D87.5E72.7C73.418C**

Qualquer rasura ou emenda invalidará este documento.



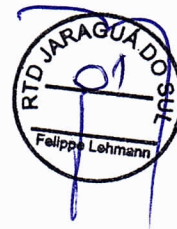

**CASSIUS CORRETORA DE SEGUROS EIRELI.**  
**2ª Ato de alteração Contratual**  
**Empresa Individual de Responsabilidade Limitada – Eireli**  
**CNPJ nº 06.289.053/0001-50**

**CASSIUS GILBERTO GONÇALVES**, brasileiro, natural de Jaraguá do Sul – SC, casado no regime de separação de bens, nascido em 05/01/1978, Corretor de Seguros de todos os Ramos, registrado na SUSEP sob 201022000, portador da carteira de identidade nº 4.292.853-SSP/SC, CPF nº 948.765.849-15, residente e domiciliado na Rua 29 de Outubro, nº 55, Apto. 301, Bairro Centro, CEP 89252-090.

Titular da Empresa Individual de Responsabilidade Limitada de nome **CASSIUS CORRETORA DE SEGUROS EIRELI**, estabelecida na Rua Avenida Marechal Deodoro da Fonseca, nº 1188, Sala 206, Bairro – Centro, CEP – 89251-072, na cidade de Jaraguá do Sul, estado de Santa Catarina, com contrato social devidamente arquivado Cartório de Registro Civil, Títulos e Documentos e Pessoas Jurídicas sob o nº 1.813, fls. 14 do livro A-13, em 28/05/2004, e com o Ato de Transformação arquivado no Cartório de Registro Civil, Títulos e Documentos e Pessoas Jurídicas sob o nº 011290 livro A-076 Fls. 043 em 10/07/2018, com inscrição no CNPJ sob nº **06.289.053/0001-50**, delibera e ajusta a presente alteração, nos termos da Lei nº 10.406/ 2002, mediante as condições estabelecidas nas cláusulas seguintes.

**CLÁUSULA 1ª**- A empresa altera o seu endereço para a **Rua Max Wilhelm, nº 373, 2º Piso, Bairro Vila Baependi, na cidade de Jaraguá do Sul-SC, CEP 89.256-000.**

**Em face das alterações acima, consolida-se o ato constitutivo, nos termos da Lei nº 10.406/2002, mediante as condições e cláusulas seguintes.**

**CLÁUSULA 1ª** - A empresa gira sob o nome empresarial de **CASSIUS CORRETORA DE SEGUROS EIRELI**, com sede e domicílio na **Rua Max Wilhelm, nº 373, 2º Piso, Bairro Vila Baependi, na cidade de Jaraguá do Sul-SC, CEP 89.256-000**, podendo a qualquer tempo, estabelecer filiais, sucursal ou escritório, procedendo-se à respectiva alteração contratual.

**CLÁUSULA 2ª** – O objeto da matriz e da filial é a exploração por conta própria do ramo de:

- **CORRETORES E AGENTES DE SEGUROS, DE PLANOS DE PREVIDENCIA COMPLEMENTAR E DE SAÚDE.**

**CLÁUSULA 3ª** - o capital que é de R\$ 95.400,00 (noventa e cinco mil e quatrocentos reais) subscrito e integralizado em moeda corrente do país.

OFÍCIO DE REGISTROS CIVIS  
DAS PESSOAS NATURAIS E DE  
INTERDIÇÕES E TUTELAS, DAS  
PESSOAS JURÍDICAS E DE  
TÍTULOS E DOCUMENTOS  
da Comarca de Jaraguá do Sul - SC

Margot Adella Grubba Lehmann - OFICIAL  
Felipe Lehmann - SUBSTITUTO  
Rua Arthur Müller, 50 - Centro

CASSIUS GILBERTO  
GONÇALVES:9487658491  
5

Assinado digitalmente por  
CASSIUS GILBERTO GONÇALVES em  
10/07/2018 às 14:00:00  
Data e hora de emissão  
01072018 14:00:00

GUSTAVO  
PACHER

Assinado digitalmente por  
GUSTAVO PACHER  
Data e hora de emissão  
10/07/2018 14:00:00



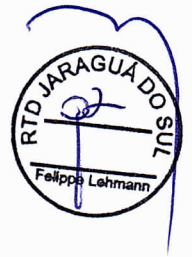

**CASSIUS CORRETORA DE SEGUROS EIRELI.**  
**2ª Ato de alteração Contratual**  
**Empresa Individual de Responsabilidade Limitada – Eireli**  
**CNPJ nº 06.289.053/0001-50**

**CLÁUSULA 4ª** – A responsabilidade do titular é limitada à importância do capital integralizado.

**CLÁUSULA 5ª** A empresa iniciou suas atividades em 01 de junho de 2004 e seu prazo de duração é indeterminado.

**CLÁUSULA 6ª** - A administração da empresa é exercida por seu titular **CASSIUS GILBERTO GONÇALVES**, cabendo-lhe representar a sociedade ativa e passivamente em juízo ou fora dele, podendo praticar todos os atos necessários para uma boa consecução do fim social e bom desempenho de suas funções. Os atos serão praticados isoladamente, ficando vedado, ao administrador fazer uso da firma na prestação de garantia, fiança, aval ou qualquer outro título de favor, em negócios estranhos a sociedade.

**CLÁUSULA 7ª** - O administrador **CASSIUS GILBERTO GONÇALVES** declara sob as penas da lei, de que não está impedido de exercer a administração da empresa, por lei especial, ou em virtude de condenação criminal, ou por se encontrar sob os efeitos dela, a pena que vede, ainda que temporariamente, o acesso a cargos públicos; ou por crime falimentar, de prevaricação, peita ou suborno, concussão, peculato, ou contra a economia popular, contra o sistema financeiro nacional, contra normas de defesa da concorrência, contra as relações de consumo, fé pública, ou a propriedade.

**CLÁUSULA 8ª**– A empresária poderá nomear procurador (es) “ad-negotia” e “ad-juditia” para atividades específicas.

**CLÁUSULA 9ª**– O procurador nomeado poderá ser destituído da função sem direito a qualquer indenização, por deliberação do titular

**CLÁUSULA 10ª**- Ao término de cada exercício social, em 31 de dezembro, o administrador procederá à elaboração do inventário, do balanço patrimonial e do balanço de resultado econômico, cabendo-lhe os lucros ou suportando os prejuízos apurados.

**CLÁUSULA 11ª**- O empresário **CASSIUS GILBERTO GONÇALVES** declara que não participa de nenhuma outra empresa dessa modalidade.

**CLÁUSULA 12ª**- Falecendo a titular da empresa individual de responsabilidade limitada, continuará suas atividades com a meeira, herdeiros e sucessores. Não sendo possível ou inexistindo interesse destes, o valor e seus haveres serão apurados e liquidados com base na situação patrimonial da empresa, à data da resolução, verificado em balanço especialmente levantado.

OFÍCIO DE REGISTROS CIVIS  
DAS PESSOAS NATURAIS E DE  
INTERDIÇÕES E TUTELAS, DAS  
PESSOAS JURÍDICAS E DE  
TÍTULOS E DOCUMENTOS  
da Comarca de Jaraguá do Sul - SC  
Margot Adelia Grubba Lehmann - OFICIAL  
Felipe Lehmann - SUBSTITUTO  
Rua Arthur Müller, 50 - Centro

CASSIUS GILBERTO  
GONCALVES:94870  
584915

Assinado de forma digital por CASSIUS  
GILBERTO GONCALVES:94870584915  
Data: 2020.05.12 10:31:24  
ALGORITMO DE ASSINATURA: SHA-256  
GONCALVES:94870584915  
Data: 2020.05.12 10:31:24

**Folha 02 de 03**

GUSTAVO  
PACHER

Assinado de forma digital  
por GUSTAVO PACHER  
Dados: 2020.05.12 10:31:24  
-03'00'



**CASSIUS CORRETORA DE SEGUROS EIRELI.**  
**2ª Ato de alteração Contratual**  
**Empresa Individual de Responsabilidade Limitada – Eireli**  
**CNPJ nº 06.289.053/0001-50**

**CLÁUSULA 13ª**- Para dirimir dúvidas ou questões não solucionadas, fica eleito o foro da Comarca de Jaraguá do Sul (SC) para dirimir questões oriundas do presente instrumento. Por estar justos e acertados, assinam a presente transformação em 04 (quatro) vias de iguais forma e teor para que produza efeitos legais e jurídicos.

Jaraguá do Sul, 12 de maio de 2020.

CASSIUS GILBERTO  
GONCALVES:94876  
584915

Assinado de forma digital por CASSIUS GILBERTO  
GONCALVES:94876584915  
DN: c=BR, ou=CP-Brasil, ou=Secretaria da Receita  
Federal do Brasil - RFB, ou=RFB e CPF A3, ou=EM  
BRANCO, ou=AR FINANVILLE, cn=CASSIUS  
GILBERTO GONCALVES:94876584915  
Dados: 2020.05.13 12:03:46 -03'00'

**CASSIUS GILBERTO GONÇALVES**

GUSTAVO PACHER

Assinado de forma digital por  
GUSTAVO PACHER  
Dados: 2020.05.12 10:31:52 -03'00'

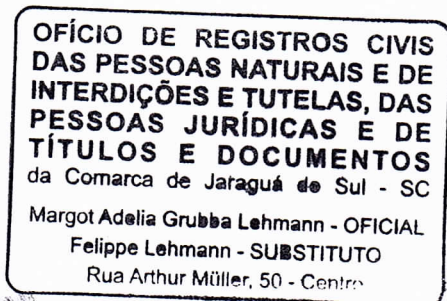



**Estado de Santa Catarina**  
Ofício do Registro Civil das Pessoas Naturais e de Interdições e de Tutelas, das  
MARGOT ADELIA GRUBBA LEHMANN - Oficial Registradora  
Rua Arthur Müller, 60, Centro, Jaraguá do Sul - SC, 89251-03 - 47372-0863 -  
contato@registrociviljaraguadosul.com.br

**1813ª AVERBAÇÃO EM REGISTRO DE PESSOA JURÍDICA**

Protocolo: 010882 Data: 28/04/2020 Livro: 0008 Folha: 106  
Registro: 012303 Data: 15/05/2020 Livro: A-083 Folha: 006

Qualidade: Integral | Natureza: (8ª ALTERAÇÃO) 2º ATO DE  
ALTERAÇÃO CONTRATUAL DA CASSIUS CORRETORA DE SEGUROS

Apresentante: GUMZ CONTABILIDADE E CONSULTORIA

Emolumentos: Certidão de documentos registrados pela primeira folha: 11,00. Selo de  
Fiscalização pago: 2,80 - Total R\$ 13,80 - Recibo nº 267828

Selo Digital de Fiscalização do tipo Normal - FUU17753-5TN3  
Confira os dados do ato em <http://selo.tj.sc.jus.br/>



Dou fé, Jaraguá do Sul - 15 de maio de 2020

FELIPPE LEHMANN - Registrador Substituto

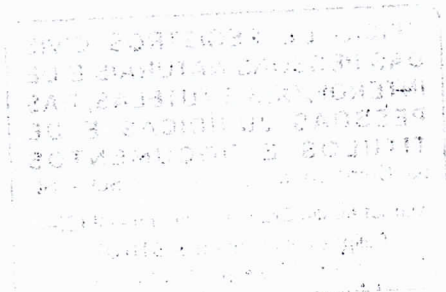



**HDI SEGUROS S.A.**  
**HDI Frota Leve - JOINVILLE**  
**Apólice 01.018.139.000210**  
**Renovação Versão: 09.45.06 (2a via)**

Segurado	: Associacao dos Municipios Val. Itapocu	CNPJ	: 83.784.090/0001-86
Endereço	: Rua Arthur Gumz, 88	Telefone	: (0047)33707933
Bairro	: Vila Nova	Nome Contato	:
Cidade	: Jaragua do Sul - SC	CEP	: 89259-340

<b>Corretor</b>	<b>Inspetor</b>	<b>Interno</b>
C-00000202022158 - CASSIUS CORRETORA DE SEGUROS S - 100%		
Telefone: (0047)33700212		

A HDI SEGUROS S.A. ("SEGURADORA") emite a presente apólice com base na proposta de seguro, apresentada pelo "SEGURADO", "ESTIPULANTE" ou "GARANTIDOR" acima identificado, ou pelo CORRETOR DE SEGUROS, escolhido pelo Segurado ou Estipulante. Esta apólice faz parte integrante deste contrato e obriga a "SEGURADORA" a indenizar ou reembolsar o "SEGURADO", das perdas e danos ou reparações pecuniárias decorrentes de riscos assumidos, mediante o recebimento em dia do prêmio abaixo convencionado e em conformidade com as Condições Contratuais relativas à presente apólice, que estão disponíveis no site [www.hdi.com.br](http://www.hdi.com.br).

#### **Informações do Seguro**

Moeda: R\$                      Proposta: 620120704  
Cotação Base: 1,0000        Vigência: das 24h do dia 24/06/2022 às 24h do dia 24/06/2023 ( 365 dias)  
Ramo: 0531 - Automóvel - Casco

#### **Prêmio da Apólice**

Prêmio Líquido	:	2.897,79
Adicional de parcelamento	:	0,00
Custo de Apólice	:	0,00
I.O.F.	:	213,86
<b>Prêmio Total</b>	:	<b>3.111,65</b>



## Parcelamento do Prêmio

Parcela	Vencimento	Moeda	Valor	Posição	Tipo Cobrança
01	27/06/2022	R\$	1.037,22	Liquidado em 27/06/2022	Boleto OCT
02	31/07/2022	R\$	1.037,22	<a href="#">Gerar 2ª via</a>	<a href="#">Enviar por e-mail</a> Boleto Registrado
03	31/08/2022	R\$	1.037,21	<a href="#">Gerar 2ª via</a>	<a href="#">Enviar por e-mail</a> Boleto Registrado

I - A tabela de referência utilizada será a FIPE (www.fipe.org.br). Em caso de interrupção ou extinção da tabela de referência, será utilizada tabela substituta Molicar (www.molicar.com.br). Esta opção é válida somente quando contratado "Valor de Mercado Referenciado".

Estou ciente que em caso de sinistro de dano parcial, serão utilizadas peças de reposição originais novas, bem como, o reparo será efetuado em oficina de livre escolha do Segurado ou em rede de oficina referenciada HDI SEGUROS, conforme condições contratuais.

II - O não pagamento da primeira parcela implicará no cancelamento da apólice, desde o início de vigência.

III - O não pagamento das demais parcelas implicará no cancelamento da apólice, nos termos da cláusula de fracionamento de prêmio contida nas Condições Gerais do contrato de seguro.

IV - São partes integrantes desta Apólice os documentos abaixo relacionados, disponíveis para consulta no website da SEGURADORA (www.hdi.com.br), e os quais o SEGURADO ratifica ter ciência sobre seu conteúdo, concordando com o ali disposto, e que conjuntamente são denominados de Condições Contratuais:

- Condições Gerais;
- Manual de Benefícios.

Para a validade do presente contrato, emitido as 11:23:01, do dia 28/06/2022, a SEGURADORA, representada por seu bastante procurador, assina esta Apólice, na cidade de Joinville, no estado de SC (impresso em: 05/07/2022).

Capital Vinculado : R\$ 755.042.682,84

Capital Subscrito : R\$ 755.042.682,84

**Eduardo Dal Ri**  
**HDI SEGUROS S.A.**

HDI SEGUROS S.A. - 6572  
CNPJ 29.980.158/0019-86

**HDI**  
Seguros

Processo Susep Nº:

**Principal Automovel Casco: 15414.001197/2004-41**

**HDI SEGUROS S.A.**

**HDI Frota Leve - JOINVILLE**

**Especificação da Apólice 01.018.139.000210**

**Renovação Versão: 09.45.06 (2a via)**

Segurado : **Associacao dos Municipios Val. Itapocu**  
Endereço : Rua Arthur Gumz, 88  
Bairro : Vila Nova  
Cidade : Jaragua do Sul - SC

CNPJ : 83.784.090/0001-86  
Telefone : (0047)33707933  
Contato :  
CEP : 89259-340

## Período de Vigência ( 365 dias)

Das 24h do dia 24/06/2022 às 24h do dia 24/06/2023

## Dados de Cobrança

Banco: 033  
Parcela: 1.037,22  
Juros parcelamento: 0,00% a.m.  
Número da OCT: 00003300022258922 (033)

Tipo de Cobrança: Carnê  
Forma de Pagamento: 1 + 2  
Vencimento: 27/06/2022

## Avaliação de Risco do Documento

Atividade da empresa : Atividades de organizações associativas  
Qual a utilização do veículo? : Visitas comerciais/atendimento/prestação de serviço  
Todos os veículos estão no nome do proponente? : Sim

Principal carga transportada  
Qual a região de circulação mais frequente?

: Não informado  
: Não informado



**HDI SEGUROS S.A.**  
**HDI Frota Leve - JOINVILLE**  
**Apólice 01.018.139.000210**  
**Renovação Versão: 09.45.06 (2a via)**

#### Dados do Veículo - Item 000001 - Ind.- Renovacao

Proprietário : Associacao dos Municipios Val. Itapocu  
CNPJ : 83.784.090/0001-86  
Beneficiário :  
Modelo : 0016595 - Chevrolet Cobalt Ltz 1.8 8v Econo.flex 4p Aut.  
Renavam : 11111111111 Código FIPE : 004421-0  
Ano Fabr./Modelo : 2014/2014 Combustível : 5-Bi-combustivel  
Placa/UF : MDB8223 - SC Chassi : 9BGJC69Z0EB250468  
Categoria : 10-Passeio - Nacional Passageiros : 5  
Cobertura : 05-Valor de Mercado Referenciado  
Região : 576-Norte\_sc\_b Franquia : 04-Reduzida  
CEP Pernoite : 89259-340 CEP Circulação : 89259-340  
Sist.Proteção : Não H- 25 6 02 0001400 0000000 0000 N F 0999  
Código CI : 65722010190195  
Cia Anterior : 6572-HDI SEGUROS S/A  
Apólice Anterior : 01.018.131.034283  
Fim Vigência Anterior : 24/06/2022 CI Doc. Anterior : 65721012219699  
Qtde Sinistros : 0 Classe de Bônus : 10 - 30,00%  
Solicitação de Vistoria : Veiculo Isento de Vistoria Prévia

Coberturas Auto(Valores em R\$)	L.M.I.	Prêmio	Prêmio Anual	Franquia
Casco	100,00% tab. FIPE	626,20	626,20	2.028,60
Danos Materiais	200.000,00	246,71	246,71	
Danos Corporais	200.000,00	82,74	82,74	
Morte	10.000,00	18,48	18,48	
Invalidez Permanente	10.000,00	13,04	13,04	
HDI Auto Vidros(*1)	0,00	37,50	37,50	
Faróis, Lanternas, Retrov, Auxil(*2)	0,00	36,05	36,05	
Danos Morais	80.000,00	65,89	65,89	
30 Dias Cr Manual(*3)	0,00	145,66	145,66	
Guincho sem Limite de Km(*4)	0,00	237,25	237,25	
		1.509,51		

#### Impressão dos Textos Explicativos

(\*1)Vidros com franquia de R\$ 260,00. Vidro Lateral com franquia de R\$ 110,00.

(\*2)Farol com franquia de R\$ 395,00. Lanterna com franquia de R\$ 210,00. Retrovisor com franquia de R\$ 155,00. Lanterna Led com franquia de R\$ 210,00. Farol Auxiliar com franquia de R\$ 90,00. Farol Xenon ou Led com franquia de R\$ 755,00.

(\*3)7 dias de Carro Reserva quando terceiro, 30 dias de Carro Reserva com Ar Condicionado

(\*4)Assistência 24h - Pacote de Serviços HDI vide Condições Gerais Guincho Sem Limite de KM, 2o. Guincho 100 km no mesmo evento, Táxi sem franquia, Serviços Residenciais.

Cobertura de Morte / Invalidez Permanente: valor por pessoa.

#### Dados do Veículo - Item 000002 - Ind.- Renovacao

Proprietário : Associacao dos Municipios Val. Itapocu  
CNPJ : 83.784.090/0001-86  
Beneficiário :  
Modelo : 0015624 - Fiat Uno Mille 1.0 Fire Flex Economy 4p  
Renavam : 00322503230 Código FIPE : 001162-2  
Ano Fabr./Modelo : 2011/2012 Combustível : 5-Bi-combustivel  
Placa/UF : MIW4272 - SC Chassi : 9BD15822AC6578358

Categoria : 10-Passeio - Nacional Passageiros : 5  
 Cobertura : 05-Valor de Mercado Referenciado  
 Região : 576-Norte\_sc\_b Franquia : 04-Reduzida  
 CEP Pernoite : 89259-340 CEP Circulação : 89259-340  
 Sist.Proteção : Não H- 25 6 02 0001400 0000000 0000 N F 0999  
 Código CI : 65722010190209  
 Cia Anterior : 6572-HDI SEGUROS S/A  
 Apólice Anterior : 01.018.131.034283  
 Fim Vigência Anterior : 24/06/2022 CI Doc. Anterior : 65721012219702  
 Qtde Sinistros : 0 Classe de Bônus : 04 - 25,00%  
 Solicitação de Vistoria : Veiculo Isento de Vistoria Prévia

Coberturas Auto(Valores em R\$)	L.M.I.	Prêmio	Prêmio Anual	Franquia
Casco	100,00% tab. FIPE	577,38	577,38	1.650,00
Danos Materiais	200.000,00	230,03	230,03	
Danos Corporais	200.000,00	63,40	63,40	
Morte	10.000,00	18,48	18,48	
Invalidez Permanente	10.000,00	13,04	13,04	
HDI Auto Vidros(*5)	0,00	26,96	26,96	
Faróis, Lanternas, Retrov, Auxil(*6)	0,00	17,39	17,39	
Danos Morais	80.000,00	58,69	58,69	
30 Dias Cr Manual(*7)	0,00	145,66	145,66	
Guincho sem Limite de Km(*8)	0,00	237,25	237,25	
		1.388,28		

Cobertura de Morte / Invalidez Permanente: valor por pessoa.

### Impressão dos Textos Explicativos

(\*5)Vidros com franquia de R\$ 125,00. Vidro Lateral com franquia de R\$ 80,00.

(\*6)Farol com franquia de R\$ 110,00. Lanterna com franquia de R\$ 120,00. Retrovisor com franquia de R\$ 70,00. Lanterna Led com franquia de R\$ 120,00. Farol Auxiliar com franquia de R\$ 85,00. Farol Xenon ou Led com franquia de R\$ 570,00.

(\*7)7 dias de Carro Reserva quando terceiro, 30 dias de Carro Reserva com Ar Condicionado

(\*8)Assistência 24h - Pacote de Serviços HDI vide Condições Gerais Guincho Sem Limite de KM, 2o. Guincho 100 km no mesmo evento, Táxi sem franquia, Serviços Residenciais.

Este documento foi elaborado tendo por base as informações descritas na Proposta enviada pelo Corretor de Seguros de sua escolha, através de transmissão eletrônica, a qual foi recebida nesta Seguradora às 16:41 do dia 24/06/2022.

Solicita-se que V. Sa. confirme a veracidade das mesmas, em especial aquelas relativas ao *perfil*, quando houver. Eventuais alterações ou correções deverão ser comunicadas imediatamente; ressaltando que poderá ocorrer modificação no valor do prêmio. As consultas às Condições Gerais da Apólice poderão ser realizadas, também, através do acesso ao site [www.hdi.com.br](http://www.hdi.com.br), no *link* de mesmo nome.

HDI SEGUROS S.A. - 6572  
CNPJ 29.980.158/0019-86

Processo Susep N°:  
**Principal Automovel Casco: 15414.001197/2004-41**

### Serviço de Atendimento ao Consumidor (SAC)

Exclusivo para informações institucionais, de produtos e reclamações.

0800 722 7149

0800 772 1825 - para deficientes auditivos

Canal disponível para registro de reclamações dos consumidores: [www.consumidor.gov.br](http://www.consumidor.gov.br)

### Ouidoria Independente HDI SEGUROS S.A.

Canal de comunicação com a HDI SEGUROS S.A. .

Para informações sobre finalidade e forma de utilização acesse o site: [www.hdi.com.br](http://www.hdi.com.br)

0800 775 4035

0800 775 4036 - para deficientes auditivos

Horário de Atendimento: segunda à sexta das 8h às 18h.

O registro do produto é automático e não representa aprovação ou recomendação por parte da Susep. O segurado poderá consultar a situação cadastral do corretor de seguros e da sociedade seguradora no sítio eletrônico [www.susep.gov.br](http://www.susep.gov.br).

Atendimento Exclusivo ao Consumidor SUSEP (9h30 às 17h): 0800 021 8484

SUSEP - Superintendência de Seguros Privados - Autarquia Federal responsável pela fiscalização, normatização e controle dos mercados de seguro, previdência complementar aberta, capitalização, resseguro e corretagem de seguros.

Em atendimento à Lei 12.741/12 informamos que incidem as alíquotas de 0,65% de PIS/Pasep e de 4% de COFINS sobre os prêmios de seguros, deduzidos do estabelecido em legislação específica.

As condições contratuais /regulamento deste produto protocolizadas pela sociedade/entidade junto à Susep poderão ser consultadas no endereço eletrônico [www.susep.gov.br](http://www.susep.gov.br) , de acordo com o número de processo constante da apólice/proposta.