



**RUFOS**

**Processo Administrativo de Contratação**

**Seleção Restrita**

**017/2023**

**PROCESSO ADMINISTRATIVO DE CONTRATAÇÃO  
SELEÇÃO RESTRITA N. 017/2023**

**REQUISIÇÃO DE COMPRA**

**Funcionário (a):** Franciane Zoz.

**Setor:** Administrativo.

**Especificação da contratação (material/serviço):** Reparo e manutenção nas calhas e rufos da associação que estão apresentando infiltração.

**TABELA DE MATERIAIS/SERVIÇOS**

Nº	Objeto	Quantidade	Especificação	Valor estimado
01	Reparo	14mts	Reparo de furos e emendas no rufo que faz proteção da platibanda com o telhado.	<b>R\$ 1.500,00</b>
02	Reparo	14mts	Reparo de furos e desgaste do PU nas emendas e na fixação junto a parede do rufo em que faz divisa com o muro do imóvel vizinho.	
03	Manutenção Preventiva	27mts	Manutenção preventiva em todo o restante dos rufos da edificação.	
<b>TOTAL</b>				

Jaraguá do Sul, 15 de fevereiro de 2023.



FRANCIANE ZOZ  
Analista Financeiro da AMVALI

**Autorização de Cotação:**

Pelo presente, e nos termos da requisição acima, autorizo o processo de cotação do objeto especificado.



Juliana P. Demarchi  
JULIANA DEMARCHI  
Diretora Executiva da AMVALI

## Abertura de Processo de Seleção Restrita 017/2023

A Associação dos Municípios do Vale do Itapocu - AMVALI, pessoa jurídica de direito privado, inscrita no CNPJ sob nº 83.784.090/0001-86, com sede na Rua Arthur Gumz, 88, Vila Nova, CEP 89.259-340, nesta Cidade de Jaraguá do Sul, Estado de Santa Catarina simplesmente denominada "AMVALI", representada neste ato pelo Presidente, Sr. Luis Antonio Chiodini, e por sua Diretora Executiva, Sra. Juliana Demarchi, no uso de suas atribuições legais, tornam pública a intenção de contratar empresa especializada para manutenção dos rufos da sede da Associação.

### Descrição do serviço:

Objeto	Quantidade	Especificações	Prazo
Reparo	14mts	Reparo de furos e emendas no rufo que faz proteção da platibanda com o telhado (figura 1);	Imediato
Reparo	14mts	Reparo de furos e desgaste do PU nas emendas e na fixação junto a parede do rufo em que faz divisa com o muro do imóvel vizinho (figura 2);	Imediato
Manutenção Preventiva	27mts	Manutenção preventiva em todo o restante dos rufos da edificação (figura 3).	Imediato

\*OBS.: Os itens serão analisados e classificados pelo menor preço global.

As propostas deverão ser enviadas no e-mail [financeiro@amvali.org.br](mailto:financeiro@amvali.org.br) até o dia 22/03/2023 às 12h00m.

Jaraguá do Sul, 15 de março de 2023.



JULIANA DEMARCHI  
Diretora Executiva da AMVALI

**Figura 1: Parede a ser reparada**

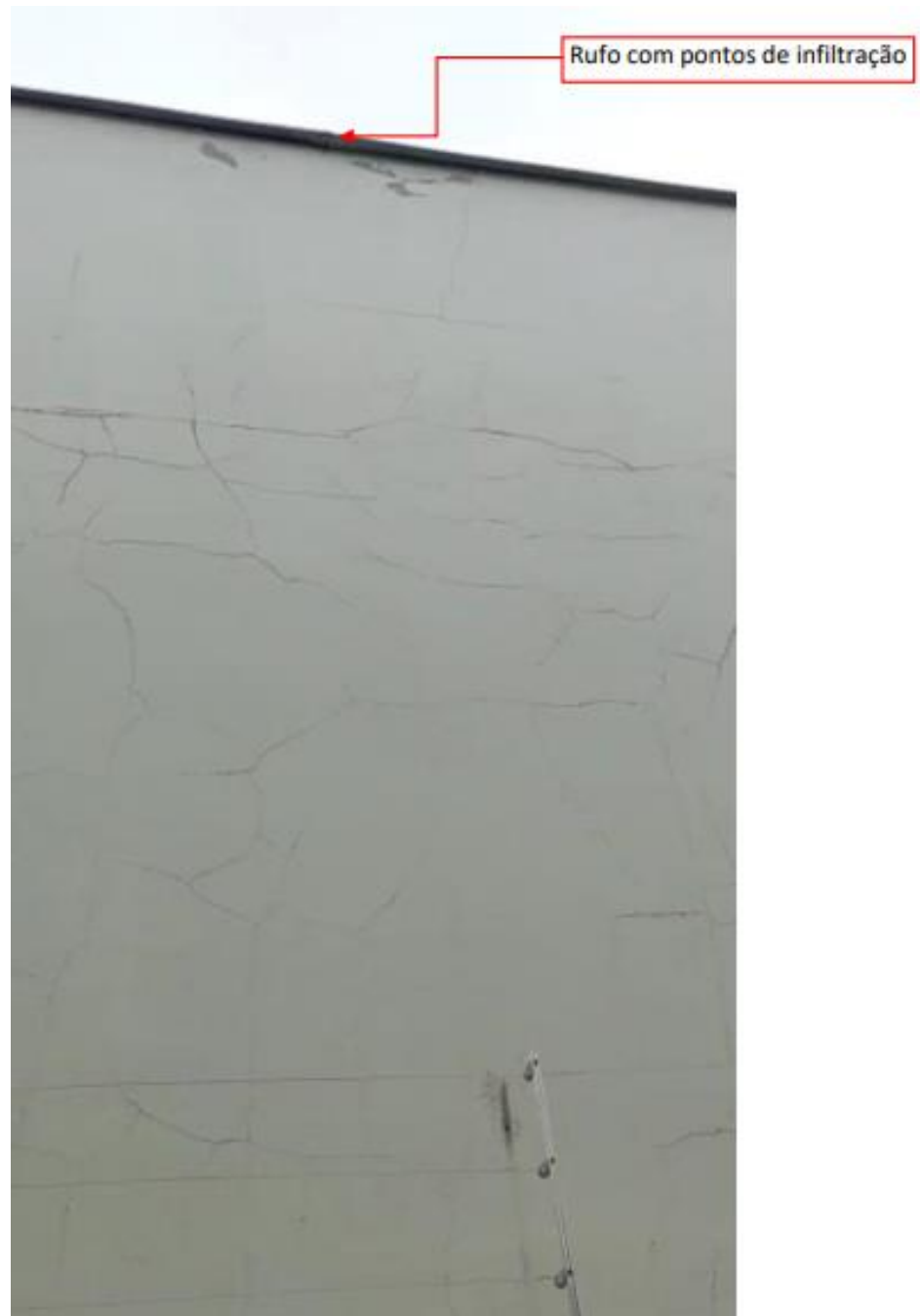

**Figura 2: Parede a ser reparada**



**Figura 3: Localização dos Rufos**



## Franciane AMVALI

---

**De:** Franciane AMVALI <financeiro@amvali.org.br>  
**Enviado em:** quarta-feira, 15 de março de 2023 16:59  
**Assunto:** Cotação para prestação de serviços de reparos de calhas e rufos  
**Anexos:** 03 Abertura de Processo 017.2023 (1).pdf

**Controle:**

**Destinatário**

**Ler**

'calhasmarcosluiz@gmail.com'  
'recepcao.calhasschiochet@yahoo.com.br'  
'vilsoncalhas@hotmail.com'  
'metalurgica.master@terra.com.br'  
'jhdcalhaschurrasqueiras@bol.com.br'  
'mncalhaseacessorios@gmail.com'  
'casatelhas@gmail.com'  
'contato@amiltoncalhas.com.br'  
'calhasbrayer@yahoo.com.br'  
'elitecalhas2009@gmail.com'  
'Franciane'  
recepcao@amvali.org.br

Lida: 16/03/2023 08:20

Prezados(as),

A AMVALI está com edital em aberto para contratação de empresa especializada para prestação de serviço de reparos de calhas e rufos.

Diante disso, vimos convidar sua empresa a nos apresentar uma proposta para este serviço.

A descrição da demanda necessária encontra-se no anexo "Abertura de Processo 017.2023".

Solicitamos que caso não haja interesse em participar deste processo, nos enviar um e-mail sinalizando.

A data limite para envio da proposta é **22/03/2023 até as 12h00m**.

A proposta deverá ser apresentada preferencialmente em PDF, com a logo da empresa, CNPJ, formas de pagamento e sinalizando a emissão ou não de nota fiscal.

Informamos que os processos da AMVALI não se tratam de licitação, apenas uma padronização no processo de cotação de preços.

Agradecemos a atenção dispensada e ficamos no aguardo de um retorno.

--

Atenciosamente,

**Franciane Zoz**

Analista Financeiro

Tel: (47) 3370 7933

[www.amvali.org.br](http://www.amvali.org.br)



## Franciane AMVALI

---

**De:** Casa das Telhas <casatelhas@gmail.com>  
**Enviado em:** sexta-feira, 17 de março de 2023 16:14  
**Para:** Franciane AMVALI  
**Assunto:** Re: Cotação para prestação de serviços de reparos de calhas e rufos

Boa tarde!  
Informamos que não participamos de licitações.

Atenciosamente,

Antônio Carlos de Medeiros  
Sócio-Diretor

Casa das Telhas e Construções LTDA  
Rua Arnold Hemmer, 519  
Badenfurt - Blumenau/SC  
Fone: (47) 3327-3593



Em qua., 15 de mar. de 2023 às 16:59, Franciane AMVALI <[financeiro@amvali.org.br](mailto:financeiro@amvali.org.br)> escreveu:

Prezados(as),

A AMVALI está com edital em aberto para contratação de empresa especializada para prestação de serviço de reparos de calhas e rufos.

Diante disso, vimos convidar sua empresa a nos apresentar uma proposta para este serviço.

A descrição da demanda necessária encontra-se no anexo “Abertura de Processo 017.2023”.

Solicitamos que caso não haja interesse em participar deste processo, nos enviar um e-mail sinalizando.

A data limite para envio da proposta é **22/03/2023 até as 12h00m.**

A proposta deverá ser apresentada preferencialmente em PDF, com a logo da empresa, CNPJ, formas de pagamento e sinalizando a emissão ou não de nota fiscal.

Informamos que os processos da AMVALI não se tratam de licitação, apenas uma padronização no processo de cotação de preços.



Cliente: **Amvali**

CNPJ: **83.784.090/0001-86**

Solicitante: **Franciane Zoz**

Endereço: Rua Arthur Gumz ,88

Vila Nova – Jaraguá do Sul

**ORÇAMENTO N° 044-23**

*REPAROS DE RUFOS*

Reparo geral de 55 metros de rufos, conforme descrito no processo  
Reparo em: furos e emendas, desgaste de pu e manutenção preventiva

**Obs:** *Se constatado a necessidade de substituição de rufos ,o valor será cobrado a parte.*

Valor total do orçamento com nota fiscal: **R\$ 1.449,50**

Valor para contratação sem nota fiscal: **R\$ 1.300,00**

Prazo para execução: **Em até 5 dias após a contratação**

Forma de pagamento: **A vista – Entrada de 50% na assinatura do pedido e saldo na finalização da obra.**

*Autorizo a execução dos serviços descritos acima, concordando com prazos e valores, ciente da responsabilidade de liquidação do mesmo.*

**AMVALI**

Corupá, 21 de março de 2023

Proposta válida por 5 dias



**Elite Calhas**

**CNPJ: 43.374.486/0001-30.**

**End: Rua Jorge Gilberto Verbinen, 478 - Estrada Nova,**

**CEP: 89254-372 - Jaraguá do Sul - SC**

**E-mail: elitecalhas2009@gmail.com**

**Tel: (47) 98861-8182 Fernando Alves**

Solicitação de orçamento para produção e instalação de calha, feito por Associação dos Municípios do Vale do Itapocu - AMVALI, pessoa jurídica de direito privado, inscrita no CNPJ sob no 83.784.090/0001-86, com sede na Rua Arthur Gumz, 88, Vila Nova, CEP 89.259-340, nesta Cidade de Jaraguá do Sul, Estado de Santa Catarina simplesmente denominada "AMVALI", representada neste ato pelo Presidente, Sr. Luis Antonio Chiodini, e por sua Diretora Executiva, a Sra. Juliana Demarchi, no uso de suas atribuições legais, tornam pública a intenção de contratar empresa especializada para manutenção dos rufos da sede da Associação, na data de 17/03/2023, que segue:

<b>Objeto:</b>	<b>Quantidade</b>	<b>Especificações:</b>	<b>Total:</b>
Reparo	14 mts	Reparo de furos e emendas no rufo que faz proteção da platibanda com o telhado (figura 1);	
Reparo	14 mts	Reparo de furos e desgaste do PU nas emendas e na fixação junto à parede do rufo em que faz divisa com o muro do imóvel vizinho (figura 2);	
Manutenção Preventiva	27mts	Manutenção preventiva em todo o restante dos rufos da edificação (figura 3).	
Buchas, Parafusos e Rebites	XXXXXX XXXXXX	Conforme a necessidade	
<b>Total do orçamento:</b>			<b>800,00 reais</b>

- Trabalhamos com **vedação em PU.40**, que tem alta durabilidade, resistência de e ótima qualidade. **Fixação com rebites e parafusos e buchas.**
- Formas de Pagamento, Dinheiro, Cheque, Boletão, Cartão de crédito e débito e Pix, caso haja necessidade do nota fiscal, favor solicitar.
- Observações: Após confirmação para instalação, disponibilidade a combinar.
- Orçamento válido por 15 dias, após o vencimento fazer nova cotação.
- Gratos pela preferência. Para eventuais dúvidas à disposição.



		
<b>REPÚBLICA FEDERATIVA DO BRASIL</b>		
<b>CADASTRO NACIONAL DA PESSOA JURÍDICA</b>		
NÚMERO DE INSCRIÇÃO <b>43.374.486/0001-30</b> <b>MATRIZ</b>	<b>COMPROVANTE DE INSCRIÇÃO E DE SITUAÇÃO</b> <b>CADASTRAL</b>	DATA DE ABERTURA <b>01/09/2021</b>
NOME EMPRESARIAL <b>SAMANTHA ALINE SANTOS 07491464947</b>		
TÍTULO DO ESTABELECIMENTO (NOME DE FANTASIA) <b>ELITE CALHAS</b>		PORTE <b>ME</b>
CÓDIGO E DESCRIÇÃO DA ATIVIDADE ECONÔMICA PRINCIPAL <b>43.99-1-99 - Serviços especializados para construção não especificados anteriormente</b>		
CÓDIGO E DESCRIÇÃO DAS ATIVIDADES ECONÔMICAS SECUNDÁRIAS <b>Não informada</b>		
CÓDIGO E DESCRIÇÃO DA NATUREZA JURÍDICA <b>213-5 - Empresário (Individual)</b>		
LOGRADOURO <b>R CARLOS HARDT</b>	NÚMERO <b>3196</b>	COMPLEMENTO <b>CASA</b>
CEP <b>89.254-322</b>	BAIRRO/DISTRITO <b>RAU</b>	MUNICÍPIO <b>JARAGUA DO SUL</b>
		UF <b>SC</b>
ENDEREÇO ELETRÔNICO <b>SAMANTHAALINESANTOS@GMAIL.COM</b>		TELEFONE <b>(47) 8913-7185</b>
ENTE FEDERATIVO RESPONSÁVEL (EFR) *****		
SITUAÇÃO CADASTRAL <b>ATIVA</b>		DATA DA SITUAÇÃO CADASTRAL <b>01/09/2021</b>
MOTIVO DE SITUAÇÃO CADASTRAL		
SITUAÇÃO ESPECIAL *****		DATA DA SITUAÇÃO ESPECIAL *****

Aprovado pela Instrução Normativa RFB nº 1.863, de 27 de dezembro de 2018.

Emitido no dia **22/03/2023** às **16:33:23** (data e hora de Brasília).

Página: **1/1**



## CERTIDÃO NEGATIVA DE DÉBITOS

Nome / Razão Social \_\_\_\_\_

SAMANTHA ALINE SANTOS 07491464947 CNPJ: 43374486000130

Aviso \_\_\_\_\_

Sem débitos pendentes até a presente data.

Comprovação Junto à \_\_\_\_\_

Finalidade \_\_\_\_\_

Mensagem \_\_\_\_\_

Certificamos que até a presente data não constam débitos tributários relativos à inscrição abaixo caracterizada.

A Fazenda Municipal se reserva o direito de cobrar débitos que venham a ser constatados, mesmo se referentes a períodos compreendidos nesta certidão.

Contribuinte: SAMANTHA ALINE SANTOS 07491464947

Endereço: Rua CARLOS HARDT, 3196 - Bairro RAU - Compl. CASA - CEP 89.254-322

OBS: Após quitação do débito, deve-se aguardar 36(horas) para a emissão da CND com a situação atualizada.

Código de Controle \_\_\_\_\_

CWI4ANP9IJTUFM91

A validade do documento pode ser consultada no site da prefeitura por meio do código de controle informado.

Jaraguá do Sul (SC), 22 de Março de 2023



**ESTADO DE SANTA CATARINA  
SECRETARIA DE ESTADO DA FAZENDA**

**CERTIDÃO NEGATIVA DE DÉBITOS ESTADUAIS**

Nome (razão social): **SAMANTHA ALINE SANTOS 07491464947**

CNPJ/CPF: **43.374.486/0001-30**

(Solicitante sem inscrição no Cadastro de Contribuintes do ICMS/SC)

**Esta certidão é válida para o número do CPF ou CNPJ informado pelo solicitante, que não consta da base de dados da Secretaria de Estado da Fazenda.**

**O nome e o CPF ou CNPJ informados pelo solicitante devem ser conferidos com a documentação pessoal do portador.**

**Ressalvando o direito da Fazenda Estadual de inscrever e cobrar as dívidas que vierem a ser apuradas, é certificado que não constam, na presente data, pendências em nome do contribuinte acima identificado, relativas aos tributos, dívida ativa e demais débitos administrados pela Secretaria de Estado da Fazenda.**

Dispositivo Legal: **Lei nº 3938/66, Art. 154**

Número da certidão: **230140073542373**

Data de emissão: **22/03/2023 16:44:47**

Validade (Lei nº 3938/66, Art. 158,  
modificado pelo artigo 18 da Lei n  
15.510/11.): **21/05/2023**

**A autenticidade desta certidão deverá ser confirmada na página da Secretaria de Estado da Fazenda na Internet, no endereço:  
<http://www.sef.sc.gov.br>**

**Este documento foi assinado digitalmente**

Impresso em: 22/03/2023 16:44:46



MINISTÉRIO DA FAZENDA  
SECRETARIA ESPECIAL DA RECEITA FEDERAL DO BRASIL  
PROCURADORIA-GERAL DA FAZENDA NACIONAL  
INFORMAÇÕES DE APOIO PARA EMISSÃO DE CERTIDÃO

Por meio do e-CAC - CPF do código de acesso: 074.914.649-47

24/03/2023 14:10:15

Página: 1 / 1

CPF: 074.914.649-47 - SAMANTHA ALINE SANTOS

**Dados Cadastrais**

---

UA de Domicílio: DRF BLUMENAU-SC

Código da UA: 09.204.00

Endereço: R CHIPRE,42

Bairro: PROGRESSO

CEP: 89027-550

Município: BLUMENAU

UF: SC

Situação: REGULAR

Data de Nascimento: 05/06/1992

**Certidão Emitida**

---

Certidão Negativa: A022.F8D6.07E2.D2FF

Emissão: 23/02/2023

Data de Validade: 22/08/2023

**Diagnóstico Fiscal na Receita Federal e Procuradoria-Geral da Fazenda Nacional**

---

Não foram detectadas pendências/exigibilidades suspensas nos controles da Receita Federal e da Procuradoria-Geral da Fazenda Nacional.

Final do Relatório



PODER JUDICIÁRIO  
JUSTIÇA DO TRABALHO

## **CERTIDÃO NEGATIVA DE DÉBITOS TRABALHISTAS**

Nome: SAMANTHA ALINE SANTOS 07491464947 (MATRIZ E FILIAIS)

CNPJ: 43.374.486/0001-30

Certidão n°: 12313049/2023

Expedição: 22/03/2023, às 16:45:09

Validade: 18/09/2023 - 180 (cento e oitenta) dias, contados da data de sua expedição.

Certifica-se que **SAMANTHA ALINE SANTOS 07491464947 (MATRIZ E FILIAIS)**, inscrito(a) no CNPJ sob o n° **43.374.486/0001-30**, **NÃO CONSTA** como inadimplente no Banco Nacional de Devedores Trabalhistas.

Certidão emitida com base nos arts. 642-A e 883-A da Consolidação das Leis do Trabalho, acrescentados pelas Leis ns.º 12.440/2011 e 13.467/2017, e no Ato 01/2022 da CGJT, de 21 de janeiro de 2022.

Os dados constantes desta Certidão são de responsabilidade dos Tribunais do Trabalho.

No caso de pessoa jurídica, a Certidão atesta a empresa em relação a todos os seus estabelecimentos, agências ou filiais.

A aceitação desta certidão condiciona-se à verificação de sua autenticidade no portal do Tribunal Superior do Trabalho na Internet (<http://www.tst.jus.br>).

Certidão emitida gratuitamente.

### **INFORMAÇÃO IMPORTANTE**

Do Banco Nacional de Devedores Trabalhistas constam os dados necessários à identificação das pessoas naturais e jurídicas inadimplentes perante a Justiça do Trabalho quanto às obrigações estabelecidas em sentença condenatória transitada em julgado ou em acordos judiciais trabalhistas, inclusive no concernente aos recolhimentos previdenciários, a honorários, a custas, a emolumentos ou a recolhimentos determinados em lei; ou decorrentes de execução de acordos firmados perante o Ministério Público do Trabalho, Comissão de Conciliação Prévia ou demais títulos que, por disposição legal, contiver força executiva.





Nao foi encontrado EMPREGADOR na UF.

## Consulta Regularidade do Empregador

Estar regular perante o FGTS é condição obrigatória para que o empregador possa relacionar-se com os órgãos da Administração

Pública e com instituições oficiais de crédito. Nesta página você poderá consultar a situação de regularidade do empregador e obter

o correspondente Certificado de Regularidade do FGTS - CRF, para os fins previstos em Lei.

### Critérios de Pesquisa

Informe a inscrição da Empresa, CNPJ ou CEI, somente números, e deixe em branco a UF.

Para inscrição CAEPF, informar o CEI vinculado.

Para efetuar a consulta pelo CNPJ básico, informe também a UF do estabelecimento.

Tipo de Inscrição

Inscrição

UF

CNPJ



43374486

SC



75Bv2



Consultar

# Certificado da Condição de Microempreendedor Individual



## Identificação

### Nome Empresarial

SAMANTHA ALINE SANTOS 07491464947

### Nome do Empresário

SAMANTHA ALINE SANTOS

### Nome Fantasia

ELITE CALHAS

### Capital Social

20.000,00

Número Identidade	Orgão Emissor	UF Emissor	CPF
5871821	SSP	SC	074.914.649-47

## Condição de Microempreendedor Individual

Situação Cadastral Vigente	Data de Início da Situação Cadastral Vigente
ATIVO	01/09/2021

## Número de Registro

### CNPJ

43.374.486/0001-30

## Endereço Comercial

CEP	Logradouro	Número	Complemento
89254-322	RUA CARLOS HARDT	3196	CASA
Bairro	Município	UF	
RAU	JARAGUA DO SUL	SC	

## Atividades

Data de Início de Atividades	Forma de Atuação
01/09/2021	Porta a porta, postos móveis ou por ambulantes

### Ocupação Principal

Calheiro independente

### Atividade Principal (CNAE)

4399-1/99 - Serviços especializados para construção não especificados anteriormente

## Termo de Ciência e Responsabilidade com Efeito de Dispensa de Alvará e Licença de Funcionamento

Declaro, sob as penas da lei, que conheço e atendo aos requisitos legais exigidos pelo Estado e pela Prefeitura do Município para a dispensa da emissão do Alvará e Licença de Funcionamento, compreendidos os aspectos sanitários, ambientais, tributários, de segurança pública, uso e ocupação do solo, atividades domiciliares e restrições ao uso de espaços públicos; autorizo a realização de inspeção e fiscalização no local de exercício das atividades para fins de verificação da observância dos referidos requisitos; e declaro, sob as penas da lei, ter ciência de que o não atendimento dos requisitos legais exigidos pelo Estado e pela Prefeitura do Município poderão acarretar o cancelamento deste Termo de Ciência e Responsabilidade com Efeito de Dispensa de Alvará e Licença de Funcionamento.\*

\* Declaração prestada pelo empreendedor no ato de registro da empresa.

Este Certificado comprova as inscrições, alvará, licenças e a situação de enquadramento do empresário na condição de Microempreendedor Individual. A sua aceitação está condicionada à verificação de sua autenticidade na Internet, no endereço: <http://www.portaldoeempreendedor.gov.br/>.

Certificado emitido com base na Resolução nº 59, de 12 de agosto de 2020, do Comitê para Gestão da Rede Nacional para a Simplificação do Registro e da Legalização de Empresas e Negócios – CGSIM.

ATENÇÃO: qualquer rasura ou emenda invalidará este documento. Para pesquisar a inscrição estadual e/ou municipal (quando convenientes do cadastro sincronizado nacional), informe os elementos abaixo no endereço eletrônico <http://www.receita.fazenda.gov.br/PessoaJuridica/CNPJ/fcpj/consulta.asp>.

**Número do Recibo**  
ME80898113

**Número do Identificador**  
43374486000130

**Data de Emissão**  
01/09/2021

**PROCESSO ADMINISTRATIVO DE CONTRATAÇÃO  
SELEÇÃO RESTRITA N. 017/2023****HOMOLOGAÇÃO – CALHAS E RUFOS**

**Justificativa da Contratação:** A manutenção dos rufos se dá devido as patologias presentes na parede dos fundos, onde as mesmas acarretaram problemas de infiltração ao longo de toda a parede. A mesma apresenta alguns pontos de infiltração devido a inexistência de vedação de algumas emendas do rufo de proteção entre o telhado e a platibanda, bem como o desgaste da vedação dos rufos de proteção do dente formado entre a parede da associação com o muro de divisa.

Razão Social: Elite Calhas

CNPJ: 43.374.486/0001-30

Endereço: Rua Carlos Hardt, 3196, Rau, Jaraguá do Sul/SC – 89.254-322

Telefone: (47) 98861-8182

Vendedor (a):

Regularidade Fiscal: Situação Regular, de acordo com comprovantes anexos.

**TABELA DE PRODUTO/PREÇO OFERTADO**

Nº	Objeto	Especificação	Valor total
01	Reparo	Reparo de furos e emendas no rufo que faz proteção da platibanda com o telhado (figura 1);	R\$ 800,00
02	Reparo	Reparo de furos e desgaste do PU nas emendas e na fixação junto a parede do rufo em que faz divisa com o muro do imóvel vizinho (figura 2);	
03	Manutenção Preventiva	Manutenção preventiva em todo o restante dos rufos da edificação (figura 3).	
04	Buchas, parafusos e rebites	Conforme a necessidade.	
<b>TOTAL</b>			

Declaro que os recursos necessários para tal contratação estão disponibilizados junto à conta bancária n. 05223-0, Banco 341 – Itaú, que serão bloqueados a partir da autorização de compra para fins de resguardar o crédito necessário para o adimplemento do futuro compromisso.

O pagamento será realizado via boleto bancário, mediante apresentação de nota fiscal de serviço.

Jaraguá do Sul, 22 de fevereiro de 2023.

**Autorização de Compra:**

Pelo presente, e nos termos da requisição acima, autorizo o processo de contratação do objeto especificado.

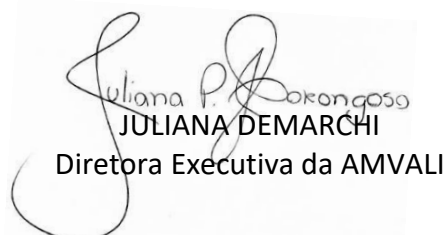

JULIANA DEMARCHI  
Diretora Executiva da AMVALI



**PROCESSO ADMINISTRATIVO DE CONTRATAÇÃO  
SELEÇÃO RESTRITA N. 017/2023**

**RELATÓRIO FOTOGRÁFICO**  
**Data de recebimento: 03.04.2023**

**Item/Bem:**

**01 – Calhas e Rufos**



Data	Identificação e assinatura (eletrônica ou física) do receptor:
------	--

Esta nota fiscal não foi assinada digitalmente.

Página 1/1

 <b>MUNICÍPIO DE JARAGUÁ DO SUL</b> <b>SECRETARIA MUNICIPAL DA FAZENDA</b> <b>NOTA FISCAL DE SERVIÇOS ELETRÔNICA - NFS-e</b>	Número do RPS	Número da nota 40
	Data da emissão da nota 11/04/2023 14:38:50	
	Data do fato gerador 11/04/2023 14:38:50	
	Código de verificação 5ROZGCUOO	

**PRESTADOR DE SERVIÇOS**

	Nome fantasia:		Inscrição estadual:	
	Nome/Razão social:	SAMANTHA ALINE SANTOS 07491464947	Telefone:	(47) 98861-8182
	CPF/CNPJ:	43.374.486/0001-30	Inscrição municipal:	
	Endereço:	R CARLOS HARDT Número: 3196 Bairro: Rau CEP: 89254-322	Celular:	(47) 98913-7185
	Complemento:	CASA		
	Município:	Jaraguá do Sul	UF:	SC
E-mail:	elitecalhas2009@gmail.com	Site:	elitecalhas.com	

**TOMADOR DE SERVIÇOS**

Nome fantasia:	AMVALI
Nome/Razão social:	ASSOCIACAO DOS MUNICIPIOS DO VALE DO ITAPOCU
CPF/CNPJ:	83.784.090/0001-86
Inscrição municipal:	33668
Inscrição estadual:	
Endereço:	ARTHUR GUMZ Número: 88 Bairro: Vila Nova CEP: 89259-340
Complemento:	
Município:	Jaraguá do Sul
UF:	SC
E-mail:	executivo@amvali.org.br
Telefone:	(47) 3370-7933
Celular:	(47) 99927-3689

**DISCRIMINAÇÃO DOS SERVIÇOS**

	Valor unitário	Qtd	Valor do serviço	Base de cálculo (%)	ISS
Referente a reparo e manutenção preventiva de rufos.	800,0000	1,0000	800,0000	800,00 0,00	0,00
Elite Calhas					

**Forma de Pagamento**

Parcela	Vencimento	Tipo	Valor (R\$)	Parcela	Vencimento	Tipo	Valor (R\$)	Parcela	Vencimento	Tipo	Valor (R\$)
1		À vista	800,00								

**RETENÇÕES FEDERAIS**

PIS/PASEP	COFINS	INSS	IR	CSLL	Outras retenções
R\$ 0,00	R\$ 0,00	R\$ 0,00	R\$ 0,00	R\$ 0,00	R\$ 0,00
<b>Valor bruto = R\$ 800,00</b>		<b>Valor líquido = R\$ 800,00</b>			

Códigos dos serviços:

07.05 - Reparação, conservação e reforma de edifícios, estradas, pontes, portos e congêneres (exceto o fornecimento de mercadorias produzidas pelo prestador dos serviços, fora do local da prestação dos serviços, que fica sujeito ao ICMS).

CNAE:

4399-1/99 - Serviços especializados para construção não especificados anteriormente

Desc. condicionado(R\$)	Desc. incondicionado(R\$)	Deduções(R\$)	Base de cálculo(R\$)	Valor ISS(R\$)
0,00	0,00	0,00	800,00	0,00

**OUTRAS INFORMAÇÕES**

Natureza da operação: Tributação no município  
 Situação tributária do ISSQN: Normal  
 Local da prestação do serviço: Jaraguá do Sul

Esta NFS-e foi emitida com respaldo no Decreto 11.169/2016  
 Prestador de Serviço enquadrado como Microempreendedor Individual - MEI.  
 Situação desta NFS-e: Normal

Valor aproximado do tributo federal - R\$ 107,60 (13,45%), estadual - R\$ 0,00 (0,00%), municipal - R\$ 25,20 (3,15%) , com base na Lei 12.741/2012 e no Decreto 8.264/2014 - Fonte: IBPT



Verificar autenticidade