



**LIGAÇÃO DE ESGOTO
PADRÃO SAMAE E REPAROS
NO MURO DA SEDE**

Processo Administrativo de Contratação

Seleção Restrita

018/2023

**PROCESSO ADMINISTRATIVO DE CONTRATAÇÃO
SELEÇÃO RESTRITA N. 018/2023**

REQUISIÇÃO DE COMPRA

Funcionário (a): Franciane Zoz.

Setor: Administrativo.

Especificação da contratação (material/serviço): Contratação de empresa especializada para realização de ligação de esgoto no padrão do Samae e reparos na sede da associação.

TABELA DE MATERIAIS/SERVIÇOS

Nº	Objeto	Quantida de	Especificação	Valor estimado
01	Limpeza da parede	70m ²	Deverá ser executado a limpeza da superfície, com jato de água de alta pressão, garantindo toda a remoção de mofos e sujeiras decorrentes de infiltrações;	R\$ 450,00
02	Lixação	70m ²	Toda a superfície deverá ser lixada removendo as imperfeições (após o lixamento, fazer a limpeza para remoção dos finos);	R\$ 600,00
03	Fechamento de buracos	70m ²	Deverá ser feito o fechamento de todos os buracos e imperfeições;	R\$ 700,00
04	Limpeza das fissuras e trincas	70m ²	As fissuras e trincas deverão ser abertas e limpas;	R\$ 700,00
05	Fundo Preparador	70m ²	Aplicação de funde preparador e sela trinca	R\$ 1.00,00
06	Pintura	70m ²	Após executado o tratamento das patologias em toda a superfície, deverá ser executado a pintura com tinta emborrachada na cor similar da parede existente;	R\$ 2.200,00
07	Proteção com Lona	42m ²	Toda a área de apoio para o trabalho deverá ser protegida com lona;	R\$ 100,00
08	Limpeza do terreno	Conforme demanda	Após finalização de toda a execução do serviço, deverá ser feita toda a limpeza do terreno, removendo os entulhos, bem como a limpeza de possíveis respingos de tintas nas superfícies próximas;	R\$ 280,00



09	Inspeção	1h	Realizar registro fotográfico antes do início das obras no imóvel vizinho, afim de garantir que ao final da execução dos serviços, o imóvel esteja nas mesmas condições iniciais, livre de sujeiras, entulhos e avarias;	R\$ 50,00
10	Andaime	14m	Deverá ser utilizado andaime, tipo fachadeiro, para realizar os trabalhos em áreas mais altas, de forma a garantir a segurança dos trabalhadores.	R\$ 1.000,00
11	Ligação de esgoto	45m	Deverá ser executada a ligação de esgoto predial com a rede pública de coleta, já que atualmente a ligação de esgoto ocorre através de sistema de fossa e filtro, o qual deverá ser desativado, executando um by-pass, ou outra solução similar;	R\$ 180,00
12	Remoção	53m ²	Remoção manual das lajotas sextavadas e concregrama;	R\$ 1.300,00
13	Abertura	10,80m ³	Abertura de vala	R\$ 2.700,00
14	Fundo de vala	0,68m ³	Lastro de fundo de vala com pó de pedra e=5cm;	R\$ 400,00
15	Assentamento da tubulação	45m	Assentamento da tubulação de esgoto DN 200 mm, incluso todas as conexões;	R\$ 2.000,00
16	Verificar tubulação	45m	Verificar a declividade da tubulação, não podendo ser inferior a 0,5%;	R\$ 600,00
17	Aterro	2,0m ³	Aterro da vala em pó de brita, e=15cm;	R\$ 1.200,00
18	Berço em concreto	1,35m ³	Berço em concreto com largura de 30 cm, e=10 cm, afim de proteger a mesma do fluxo de carro no local;☒	R\$ 1.300,00
19	Caixas de passagem	2,0und	Fornecimento e instalação de caixas de passagem em pvc;☒	R\$ 500,00
20	Fossa e filtro	1 conjunto	Verificar todas as entradas da fossa e filtro;	R\$ 380,00
21	Desativação	1 conjunto	Desativação da fossa e filtro;	R\$ 400,00
22	Reaterro	1,35m ³	Reaterro e compactação de vala com pó de brita;	R\$ 800,00
23	Caixa Coletora	1,0und	Execução de caixa coletora com grelha em ferro fundido;	R\$ 1.800,00
24	Tubulação	5m	Assentamento de tubulação DN 100 mm para água pluvial, com a saída da tubulação junta à sarjeta da via;	R\$ 600,00
25	Reassentamento de lajota	53m ²	Reassentamento das lajotas sextavadas e concregrama, para a vala de esgoto e nivelamento da região onde ocorre o acúmulo de água;☒	R\$ 3.000,00



26	Sinalização	Conforme demanda	Durante a execução do serviço a obra deverá ser sinalizada a fim de evitar acidentes;[?]	R\$ 200,00
27	Limpeza da obra	Conforme demanda	A obra deverá ser mantida limpa no decorrer da execução de todos os serviços discriminados acima;	R\$ 350,00
28	Desmobilização de equipamentos	Conforme demanda	Ao termino da obra deverá ser realizado toda a desmobilização de equipamentos e promover a limpeza geral da obra, e locais adjacentes afetados pela mesma, sem causar poeiras e ou transtornos ao funcionamento dos edifícios vizinhos;[?]	R\$ 300,00
29	Remoção dos restos de materiais	Conforme demanda	Deverá ser removido todos os detritos e restos de materiais de todas as partes da obra e de seus complementos;	R\$ 600,00
30	Varredura	Conforme demanda	Em seguida será feita uma varredura geral da obra e seus complementos;	R\$ 300,00
31	Remoção de entulho	Conforme demanda	Todo o entulho da obra deverá ser removido e destinado em local apropriado.	R\$ 200,00
32	Materiais	Conforme demanda	Deverá ser fornecido além da mão de obra, todo o material necessário para a execução dos serviços;[?]	R\$ 500,00
33	Anotação de responsabilidade técnica	Conforme demanda	A contratada deverá fornecer anotação de responsabilidade técnica (ART)	R\$ 300,00
TOTAL				R\$ 26.990,00

Jaraguá do Sul, 16 de março de 2023.

JULIANA DEMARCHI
Diretora Executiva da AMVALI

Autorização de Cotação:

Pelo presente, e nos termos da requisição acima, autorizo o processo de cotação do objeto especificado.

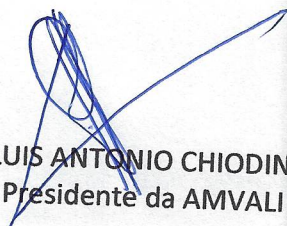

LUIS ANTONIO CHIODINI
Presidente da AMVALI



Abertura de Processo de Seleção Restrita 018/2023

A Associação dos Municípios do Vale do Itapocu - AMVALI, pessoa jurídica de direito privado, inscrita no CNPJ sob nº 83.784.090/0001-86, com sede na Rua Arthur Gumz, 88, Vila Nova, CEP 89.259-340, nesta Cidade de Jaraguá do Sul, Estado de Santa Catarina simplesmente denominada "AMVALI", representada neste ato pelo Presidente, Sr. Luis Antonio Chiodini, e por sua Diretora Executiva, Sra. Juliana Demarchi, no uso de suas atribuições legais, tornam pública a intenção de contratar empresa especializada para realização de ligação de esgoto no padrão do Samae e reparos na sede da associação.

Descrição do serviço:

Objeto	Quantidade	Especificações	Prazo
Limpeza da parede	70 m ²	Deverá ser executado a limpeza da superfície, com jato de água de alta pressão, garantindo toda a remoção de mofos e sujeiras decorrentes de infiltrações;	Imediato
Lixação	70 m ²	Toda a superfície deverá ser lixada removendo as imperfeições (após o lixamento, fazer a limpeza para remoção dos finos);	Imediato
Fechamento de buracos	70 m ²	Deverá ser feito o fechamento de todos os buracos e imperfeições;	Imediato
Limpeza das fissuras e trincas	70 m ²	As fissuras e trincas deverão ser abertas e limpas;	Imediato
Fundo Preparador	70 m ²	Aplicação de fundo preparador e sela trinca	Imediato
Pintura	70 m ²	Após executado o tratamento das patologias em toda a superfície, deverá ser executado a pintura com tinta emborrachada na cor similar da parede existente;	Imediato
Proteção com lona	42 m ²	Toda a área de apoio para o trabalho deverá ser protegida com lona;	Imediato
Limpeza do terreno	Conforme demanda	Após finalização de toda a execução do serviço, deverá ser feita toda a limpeza do terreno, removendo os entulhos, bem como a limpeza de possíveis respingos de tintas nas superfícies próximas;	Imediato
Inspeção	1 h	Realizar registro fotográfico antes do início das obras no imóvel vizinho, afim de garantir que ao final da execução dos serviços, o imóvel esteja nas mesmas condições iniciais, livre de sujeiras, entulhos e avarias;	Imediato
Andaime	14 m	Deverá ser utilizado andaime, tipo fachadeiro, para realizar os trabalhos em	Imediato



		áreas mais altas, de forma a garantir a segurança dos trabalhadores.	
Ligação de Esgoto	45 m	Deverá ser executada a ligação de esgoto predial com a rede pública de coleta, já que atualmente a ligação de esgoto ocorre através de sistema de fossa e filtro, o qual deverá ser desativado, executando um bypass, ou outra solução similar;	Imediato
Remoção	53 m ²	Remoção manual das lajotas sextavadas e concregrama;	Imediato
Abertura	10,80 m ³	Abertura de vala	Imediato
Fundo de Vala	0,68 m ³	Lastro de fundo de vala com pó de pedra e=5cm;	Imediato
Assentamento da Tubulação	45 m	Assentamento da tubulação de esgoto DN 200 mm, incluso todas as conexões;	Imediato
Verificar tubulação	45 m	Verificar a declividade da tubulação, não podendo ser inferior a 0,5%;	Imediato
Aterro	2,0 m ³	Aterro da vala em pó de brita, e=15cm;	Imediato
Berço em concreto	1,35 m ³	Berço em concreto com largura de 30 cm, e=10 cm, afim de proteger a mesma do fluxo de carro no local;	Imediato
Caixas de passagem	2,0 un.	Fornecimento e instalação de caixas de passagem em pvc;	Imediato
Fossa e filtro	1 conjunto	Verificar todas as entradas da fossa e filtro;	Imediato
Desativação	1 conjunto	Desativação da fossa e filtro;	Imediato
Reaterro	1,35 m ³	Reaterro e compactação de vala com pó de brita;	Imediato
Caixa Coletora	1,0 un.	Execução de caixa coletora com grelha em ferro fundido;	Imediato
Tubulação	5 m	Assentamento de tubulação DN 100 mm para água pluvial, com a saída da tubulação junta à sarjeta da via;	Imediato
Reassentamento de lajotas	53 m ²	Reassentamento das lajotas sextavadas e concregrama, para a vala de esgoto e nivelamento da região onde ocorre o acúmulo de água;	Imediato
Sinalização	Conforme Demanda	Durante a execução do serviço a obra deverá ser sinalizada a fim de evitar acidentes;	Imediato
Limpeza da obra	Conforme Demanda	A obra deverá ser mantida limpa no decorrer da execução de todos os serviços discriminados acima;	Imediato
Desmobilização de equipamentos	Conforme Demanda	Ao término da obra deverá ser realizado toda a desmobilização de equipamentos e promover a limpeza geral da obra, e locais adjacentes afetados pela mesma, sem causar poeiras e ou	Imediato

		transtornos ao funcionamento dos edifícios vizinhos;	
Remoção dos restos de materiais	Conforme Demanda	Deverá ser removido todos os detritos e restos de materiais de todas as partes da obra e de seus complementos;	Imediato
Varredura	Conforme Demanda	Em seguida será feita uma varredura geral da obra e seus complementos;	Imediato
Remoção de Entulho	Conforme Demanda	Todo o entulho da obra deverá ser removido e destinado em local apropriado.	Imediato
Materiais	Conforme Demanda	Deverá ser fornecido além da mão de obra, todo o material necessário para a execução dos serviços;	Imediato
Anotação de Responsabilidade Técnica	Conforme Demanda	A contratada deverá fornecer anotação de responsabilidade técnica (ART)	Imediato

*OBS.: Os itens serão analisados e classificados pelo menor preço global.

As propostas deverão ser enviadas no e-mail financeiro@amvali.org.br até o dia 23/03/2023 às 15h00m.

Jaraguá do Sul, 16 de março de 2023.

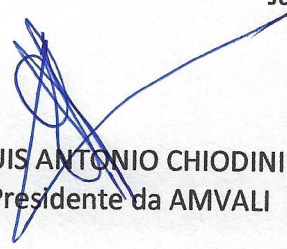

LUIS ANTONIO CHIODINI
Presidente da AMVALI

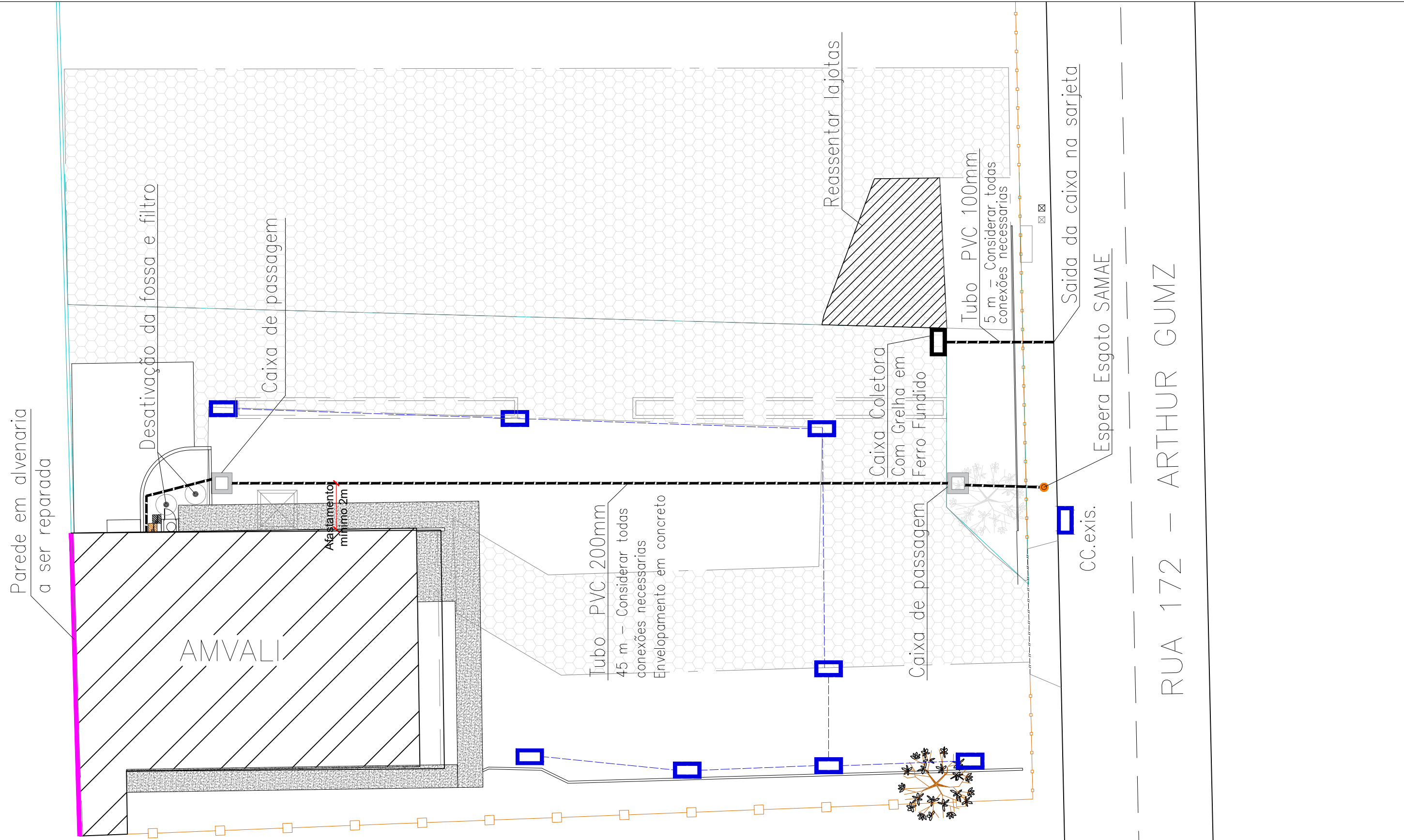

Obs.: Deverá ser feito a Remoção e Reassentamento das Lajotas

Detalhe Assentamento Tubulação

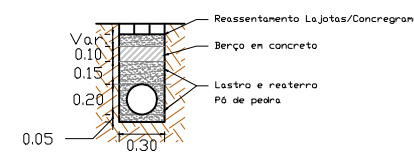

R00	16/09/22	L.M.K	EMISSÃO INICIAL	AMVALI
REV	DATA	DESENHO	MODIFICAÇÃO	VERIFICAÇÃO
Responsável Técnico		CONTRATANTE:		
Eng. Civil Leticia Marin Kist CREA/SC 162.435-2		AMVALI		

ELABORAÇÃO:		CONTRATANTE:	
TÍTULO: PROJETO ARQUITETONICO DE REFORMA EDIFÍCIO AMVALI			
PROJETO: LIGAÇÃO ESGOTO			
CONTEÚDO:	PLANTA BAIXA PÁTIO	ESCALA:	1/250
ENDEREÇO:	Rua Arthur Gumz, 88	ESTACA:	
CODIFICAÇÃO:	AMV-AM-DE-EDF-0003.3-R00	REVISÃO:	R01
		FOLHA:	01/01



PROJETO BÁSICO DE ENGENHARIA

LIGAÇÃO ESGOTO E REPAROS

AMVALI

ASSOCIAÇÃO DOS MUNICÍPIOS DO VALE DO ITAPOCU



LIGAÇÃO ESGOTO E REPAROS

Rua Arthur Gumz, 88

Jaraguá do Sul
Fevereiro de 2023



INSTITUCIONAL

A Associação dos Municípios do Vale do Itapocu - Amvali, foi fundada em 29 de junho de 1979 e é uma entidade que visa a integração e a representação de interesse dos sete municípios que a compõe, regendo-se por Estatuto Social consolidado.

A Amvali atua em regime de total cooperação com suas entidades congêneres e afins, bem como órgãos estaduais, federais, entidades privadas e mistas, e compõe a Federação Catarinense de Municípios – FECAM.

MISSÃO: Fomentar o desenvolvimento sustentável dos municípios da microrregião, através do fortalecimento da representatividade de ações integradas de interesse público.

VISÃO: Ser referência estadual em integração microrregional, visando o desenvolvimento sustentável.

VALORES: Ética, Profissionalismo, Comprometimento e Responsabilidade Socioambiental.

Para saber mais sobre a Amvali consulte: www.amvali.org.br

Copyright © 2020 by AMVALI
Impresso no Brasil

Todos os direitos reservados a
Associação dos Municípios do Vale do Itapocu – Amvali
Rua Artur Gumz, 88, Vila Nova Jaraguá do Sul – SC, CEP 89259-340
Telefone: +55 (47) 3370 7933 – E-mail: contato@amvali.org.br

Produção: Amvali - Associação dos Municípios do Vale do Itapocu
Fotos: Banco de imagens Amvali e fontes citadas.



APRESENTAÇÃO

Associação dos Municípios do Vale do Itapocu - Amvali

Conselho Diretor:

Presidente: Luiz Antônio Chiodini – Prefeito de Guaramirim

1º vice-presidente: José Jair Franzner – Prefeito de Jaraguá do Sul

2º vice-presidente: Armindo Sesar Tassi – Prefeito de Massaranduba

Conselho Fiscal:

Luiz Carlos Tamanini – Prefeito de Corupá

Clézio José Fortunato – Prefeito de São João do Itaperiú

Douglas Elias da Costa – Prefeito de Barra Velha

Delegado junto a FECAM:

Felipe Voigt – Prefeito de Schroeder

Diretoria Executiva:

Juliana P. H. Demarchi

Engenharia e Planejamento:

Eng. Guilherme G. Ohlweiler

Equipe Técnica:

Guilherme G. Ohlweiler – Engenheiro Civil

Leandro Rech – Engenheiro Civil

Wagner G. Mukai – Engenheiro Civil

Letícia Marin Kist – Engenheira Civil

Pablo Vinicius Rigo – Engenheiro Civil

Jhony Lira – Arquiteto e Urbanista

Charlinho Santos – Técnico Agrimensor

Everton de Oliveira Sievert – Analista Ambiental

Letícia Signorelli – Estagiária Engenharia Civil

Bruna De Pelegrin – Estagiária Arquitetura

Jonathan Luan Marquardt – Estagiário Engenharia Civil

Larissa de Oliveira Vaz – Estagiária Arquitetura

1. INTRODUÇÃO

O presente memorial descritivo destina-se a especificar os serviços que devem ser elaborados para a ligação de esgoto predial com a rede pública de coleta, bem como o reparo de patologias em alvenaria da Sede da Amvali, localizada na rua Arthur Gumz, nº88, no bairro Vila Nova em Jaraguá do Sul. Este documento deve ser lido juntamente com as demais peças técnicas da reforma em anexo.

Os serviços deverão ser executados por profissionais devidamente capacitados e habilitados, conforme orientações do responsável técnico, e os materiais empregados na obra deverão ser de boa qualidade, obedecendo as normas da ABNT.

2. REPARO DE PATOLOGIAS

A parede em alvenaria a sofrer intervenções está localizada na divisa dos fundos do imóvel, tendo acesso apenas pelo imóvel confrontante. Com vícios na alvenaria, apresentando várias fissuras e trincas, bem como furos de objetos antes fixados a ela, levando a manifestar vários problemas de infiltração ao longo de toda a parede.

A área aproximada de intervenção da parede é de 60,00 m², sendo 12,00 metros de comprimento por 5 metros de altura.

Estão englobados no serviço de pintura os itens de limpeza e lixamento de paredes, cobertura de imperfeições, fechamento de buracos, fissuras e trincas para realização da pintura, conforme descrito a seguir.

- I. Deverá ser executado a limpeza da superfície, com jato de água de alta pressão, garantindo toda a remoção de mofos e sujeiras decorrentes de infiltrações;
- II. Toda a superfície deverá ser lixada removendo assim as imperfeições, após lixamento, fazer a limpeza para remoção dos finos;
- III. Deverá ser feito o fechamento de todos os buracos e imperfeições antes da pintura;
- IV. As fissuras e trincas deverão ser abertas e limpas, para então passar o fundo preparador seguindo de sela trinca;
- V. Aplicação de fundo preparador;
- VI. Após executado o tratamento das patologias em toda a superfície deverá ser executado a pintura com tinta emborrachada na cor similar da parede existente;
- VII. Toda a área de apoio para o trabalho, deverá ser protegida com lona;
- VIII. Após finalização de toda a execução do serviço, deverá ser feita toda a limpeza do terreno, removendo os entulhos bem como a limpeza de possíveis respingos de tintas nas superfícies próximas.

Deverá ser utilizado andaime, tipo fachadeiro, para realizar os trabalhos em áreas mais altas, de forma a garantir a segurança dos trabalhadores.

Será imprescindível que antes de iniciar as obras seja realizado uma inspeção no imóvel vizinho, com registro fotográfico. Afim de garantir que ao final da execução dos serviços, o imóvel esteja nas mesmas condições iniciais, livres de sujeiras, entulhos e avarias.

Figura 1: Parede a ser reparada



Figura 2: Parede e ser reparada



3. LIGAÇÃO ESGOTO E DRENAGEM

Deverá ser executada a ligação de esgoto predial com a rede pública de coleta, já que atualmente a ligação de esgoto ocorre através de sistema de fossa e filtro, o qual deverá ser desativado, executando um by-pass, ou outra solução similar.

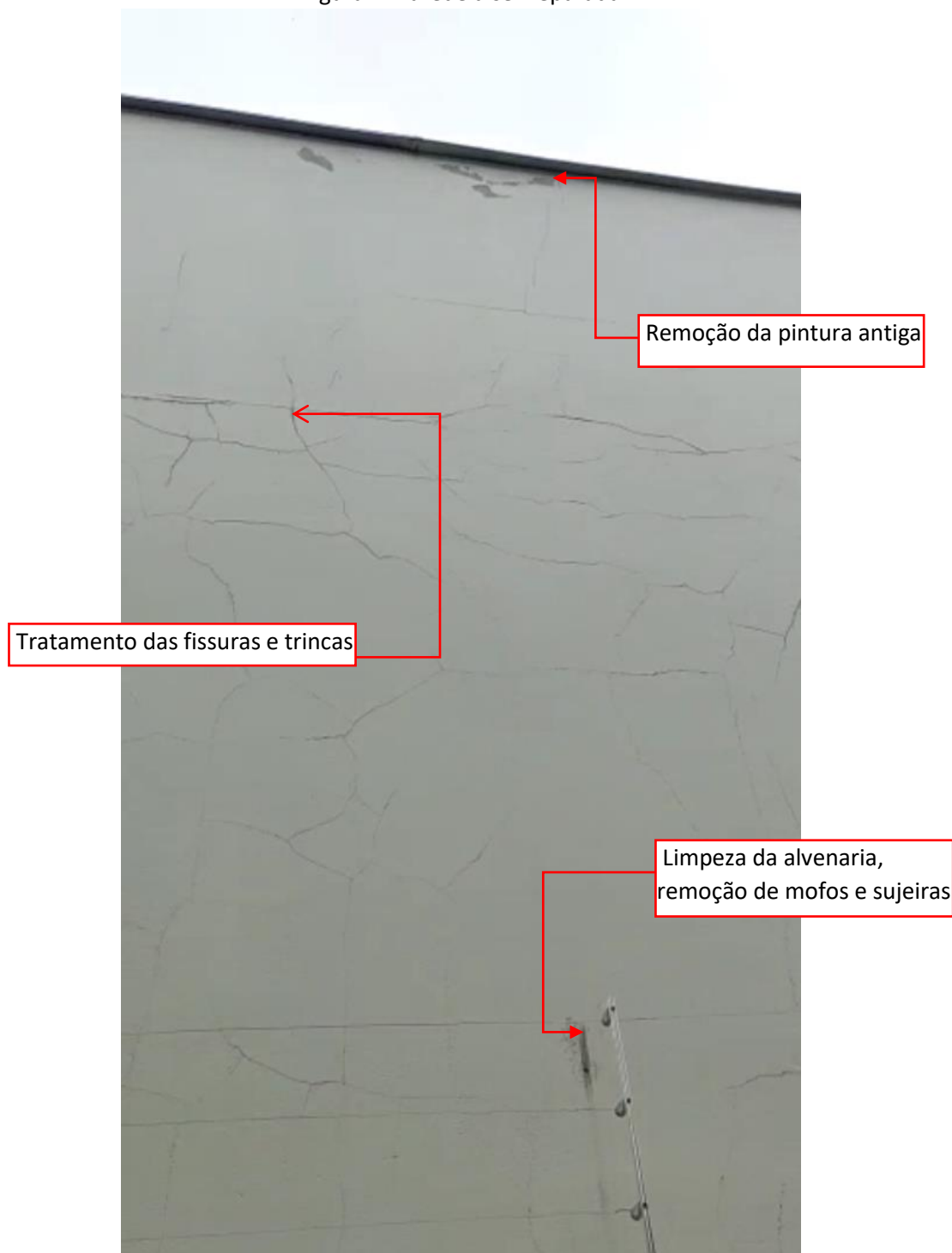
Afim de resolver o acúmulo de água empoçada nos dias de chuva deverá ser feito a correção da declividade das lajotas sextavadas, bem como executado uma caixa coletora para realizar a captação e transporte da água pluvial.

Figura 3: Local com acúmulo de água para corrigir



Serviços a serem executados conforme descrito a seguir e especificado em projeto anexo.

- I. Remoção manual das lajotas sextavadas e concregrama;
- II. Abertura de vala;
- III. Lastro de fundo de vala com pó de pedra, e=5cm;
- IV. Assentamento da tubulação de esgoto DN 200 mm, incluso todas as conexões;
- V. Verificar a declividade da tubulação, não podendo ser inferior a 0,5%;
- VI. Aterro da vala em pó de brita, e=15cm;
- VII. Berço em concreto com largura de 30 cm, e=10 cm, afim de proteger a mesma do fluxo de carro no local;
- VIII. Fornecimento e instalação de caixas de passagem em pvc;
- IX. Verificar todas as entradas da fossa e filtro;
- X. Desativação da fossa e filtro;
- XI. Reaterro e compactação de vala com pó de brita;
- XII. Execução de caixa coletora com gralha em ferro fundido;
- XIII. Assentamento de tubulação DN 100 mm para água pluvial, com a saída da tubulação junta à sarjeta da via;
- XIV. Reassentamento das lajotas sextavadas e concregrama, para a vala de esgoto e nivelamento da região onde ocorre o acúmulo de água;
- XV. Durante a execução do serviço a obra deverá ser sinalizada a fim de evitar acidentes;
- XVI. A obra deverá ser mantida limpa no decorrer da execução de todos os serviços discriminados acima;
- XVII. Ao termino da obra deverá ser realizado toda a desmobilização de equipamentos e promover a limpeza geral da obra, e locais adjacentes afetados pela mesma, sem causar poeiras e ou transtornos ao funcionamento dos edifícios vizinhos;
- XVIII. Deverá ser removido todos os detritos e restos de materiais de todas as partes da obra e de seus complementos;
- XIX. Em seguida será feita uma varredura geral da obra e seus complementos;
- XX. Todo o entulho da obra deverá ser removido e destinado em local apropriado.

16. CONSIDERAÇÕES FINAIS

Deverá ser mantido em obra um diário de obra, para registrar todos os serviços executados no dia, bem como alterações e imprevistos que interfiram no cronograma e execução final da obra.

A contratada deverá realizar a execução dos serviços descritos neste memorial, bem como fornecer todo o material necessário para a execução dos mesmos.

No final de todos os serviços deverá ser procedida a limpeza e remoção de todos os entulhos. A obra deve ser mantida limpa. A guarda de materiais e ferramentas necessárias para a execução da obra será de responsabilidade do executor.

Toda e qualquer alteração que não consta em projeto não poderá ser executada sem autorização do fiscal.

Todos os serviços devem ser acompanhados por um fiscal denominado pela contratante. Todo material empregado na obra deverá receber aprovação da fiscalização antes de ser utilizado, devendo os mesmos serem mantidos em local seco e seguro pela contratada.

A empresa contratada deverá fornecer anotação de responsabilidade técnica (ART) de execução respectivo ao conselho regional competente. E, será responsável por qualquer obrigação fiscal e tributária exigida pela prefeitura municipal e demais órgãos fiscalizadores concernente ao serviço em execução.

ANEXOS - PROJETO





Franciane AMVALI

De: Franciane AMVALI <financeiro@amvali.org.br>
Enviado em: quinta-feira, 16 de março de 2023 17:01
Assunto: Cotação para prestação de serviços de mão de obra para reparo em muro e adequação do esgoto no padrão samae
Anexos: 03 Abertura de Processo 018.2023.pdf

Destinatário	Entrega	Ler
'recepcao@amvali.org.br'		Lida: 17/03/2023 08:15
'contato@rgsreformas.com'		
'al.reformaconstrucao@gmail.cc'		
'sac@masterhousesolucoes.com'		
'manuelpedraconstrucao@gmai'		
'contato@doutorresolve.com.br'		
'comercial@obraereforma.pro'		Lida: 16/03/2023 17:42
'fernandekenidy@hotmail.com'		
'padilhahelio41@gmail.com'		
'jafix@jafix.com.br'		Lida: 16/03/2023 17:29
'prestadoraservicols@gmail.com'		
'juliana@construtorajaragua.cor'		
'alvessoldasmanut@gmail.com'		
'construtora@hahne.com.br'		
'comercial@tecnoponta.eng.br'		
'sidengenharia@hotmail.com'		
'orcamentos@vattaro.com.br'		
'projetos@cubicaconstrucoes.cc'		
'ajgconstrutora.reformas@gmai'		
'contato@arqcivil.com.br'		
'martinspr859@gmail.com'		
'contato@artefinaljaragua.com.br'	Falhou: 16/03/2023 17:01	
'contato@diskjoinville.com.br'		
'mayara@azconstrucoes.com.br'		
'administrativo@bauco.adm.br'		Lida: 16/03/2023 16:49
'contatoomvsconstrutora@gma'		
'omvsconstrutora@yahoo.com.br'		
'vendas@eced.com.br'		
'contato@mulleremarquardt.com.br'	Falhou: 16/03/2023 17:01	
'construtoraquantum@hotmail.com'		
'contato@construtorawr.com.br'	Falhou: 16/03/2023 17:01	
'trappferreira@trappferreira.com'		
'contatosite@construtorarichter'		
'construcoesks@gmail.com'		
'celiopereira@netuno.com.br'		Lida: 16/03/2023 18:18
'eng.construtoraaz@gmail.com'		
'obras@hanemann.com.br'		

Destinatário	Entrega	Ler
'proma@proma.com.br'		Lida: 16/03/2023 17:47
'abercioseechis@gmail.com'		
Pierre de Richter - Construtora Richter		Lida: 16/03/2023 17:25
Fernando - Arq&Civil		Lida: 16/03/2023 17:27

Prezados(as),

A AMVALI está com edital em aberto para contratação de empresa especializada para prestação de serviço de mão de obra para reparo em muro e adequação do esgoto no padrão samae.

Diante disso, vimos convidar sua empresa a nos apresentar uma proposta para este serviço.

A descrição da demanda necessária encontra-se no anexo "Abertura de Processo 018.2023".

Solicitamos que caso não haja interesse em participar deste processo, nos enviar um e-mail sinalizando.

A data limite para envio da proposta é **23/03/2023 até as 12h00m**.

A proposta deverá ser apresentada preferencialmente em PDF, com a logo da empresa, CNPJ, formas de pagamento e sinalizando a emissão ou não de nota fiscal.

Informamos que os processos da AMVALI não se tratam de licitação, apenas uma padronização no processo de cotação de preços.

Agradecemos a atenção dispensada e ficamos no aguardo de um retorno.

--

Atenciosamente,

Franciane Zoz

Analista Financeiro

Tel: (47) 3370 7933

www.amvali.org.br



Franciane AMVALI

De: Damaris - Jafix <jafix@jafix.com.br>
Enviado em: quinta-feira, 16 de março de 2023 17:35
Para: Franciane AMVALI
Assunto: Re: Cotação para prestação de serviços de mão de obra para reparo em muro e adequação do esgoto no padrão samae

Olá, boa tarde!

Aqui na Jafix, temos um ticket médio de 50 mil para atendimentos e infelizmente nesse caso, não conseguiríamos passar um orçamento por não alcançar o valor do ticket.

Atenciosamente,



DAMARIS BORGONHA

Administrativo e financeiro

 (47) 9 9217-8253

 jafix@jafix.com.br

 @jafix_reformas  @jafixreformaseconstrucoes

Em 16.03.2023 17:01, Franciane AMVALI escreveu:

Prezados(as),

A AMVALI está com edital em aberto para contratação de empresa especializada para prestação de serviço de mão de obra para reparo em muro e adequação do esgoto no padrão samae.

Diante disso, vimos convidar sua empresa a nos apresentar uma proposta para este serviço.

A descrição da demanda necessária encontra-se no anexo "Abertura de Processo 018.2023".

Solicitamos que caso não haja interesse em participar deste processo, nos enviar um e-mail sinalizando.

A data limite para envio da proposta é 23/03/2023 até as 12h00m.

A proposta deverá ser apresentada preferencialmente em PDF, com a logo da empresa, CNPJ, formas de pagamento e sinalizando a emissão ou não de nota fiscal.

Informamos que os processos da AMVALI não se tratam de licitação, apenas uma padronização no processo de cotação de preços.

Agradecemos a atenção dispensada e ficamos no aguardo de um retorno.

--

Atenciosamente,

Franciane Zoz

Analista Financeiro

Tel: (47) 3370 7933

www.amvali.org.br [1]

[2] [3] [4] [5]

Links:

[1] <http://www.amvali.org.br/>

[2] <https://www.facebook.com/amvali.sc/>

[3] <https://www.instagram.com/amvali.sc/>

[4] <https://www.linkedin.com/company/28514709/admin/>

[5] https://www.youtube.com/channel/UCSnJAI0hNUEUbUWCz--k2lg?view_as=subscriber

Franciane AMVALI

De: Daiane | Trapp Ferreira <daiane@trappferreira.com.br>
Enviado em: segunda-feira, 20 de março de 2023 16:58
Para: financeiro@amvali.org.br
Assunto: ENC: Cotação para prestação de serviços de mão de obra para reparo em muro e adequação do esgoto no padrão samae

Boa tarde,

Prezada Franciane,

Agradecemos o envio, porém iremos declinar desta cotação. Não trabalhamos com essa modalidade exclusiva de fornecimento de mão de obra.

Atenciosamente,



TRAPP FERREIRA
CONSTRUTORA

Daiane Cristine Felix Ribeiro
Coordenadora de Orçamentos
daiane@trappferreira.com.br
47 99645-9996 47 3435-7831

www.trappferreira.com.br

Rua D. Francisca, 2111
Saguaçu - Joinville - SC
CEP: 89221-007



EVITE O DESPERDÍCIO

Antes de imprimir pense em sua responsabilidade com o meio ambiente.
Já imprimiu?! Não jogue fora, utilize o verso da folha como rascunho.



Todas as notas fiscais eletrônicas originadas de compras realizadas pela Trapp Ferreira, devem ser enviadas para o email: fiscal@trappferreira.com.br. Não nos responsabilizaremos por multa ou juros decorrentes do não pagamento das notas que não forem encaminhadas para este email.

De: trappferreira@trappferreira.com.br [mailto:trappferreira@trappferreira.com.br]
Enviada em: segunda-feira, 20 de março de 2023 12:15
Para: 'Luiz - Trapp Ferreira' <luiz@trappferreira.com.br>; 'Daiane | Trapp Ferreira' <daiane@trappferreira.com.br>
Assunto: ENC: Cotação para prestação de serviços de mão de obra para reparo em muro e adequação do esgoto no padrão samae

De: Franciane AMVALI <financeiro@amvali.org.br>
Enviada em: segunda-feira, 20 de março de 2023 11:16
Para: Franciane AMVALI <financeiro@amvali.org.br>
Assunto: ENC: Cotação para prestação de serviços de mão de obra para reparo em muro e adequação do esgoto no padrão samae

De: Franciane AMVALI [mailto:financeiro@amvali.org.br]
Enviada em: quinta-feira, 16 de março de 2023 17:01
Assunto: Cotação para prestação de serviços de mão de obra para reparo em muro e adequação do esgoto no padrão samae

Prezados(as),

Obra e Reforma Construção Civil
CNPJ 45.6387170001-00
E-mail: comercial@obraereforma.pro
Endereço: Rua das Bromélias, 1131
Fortaleza Alta - Blumenau
Contatos: (47) 3325-3192/ (47)98418-5484

Orçamento dos Trabalhos a serem executados na Amvali- conforme descrição fornecida

Objeto	Quantidade	Mão de Obra e Material
Limpeza da Parede	70 m ²	R\$ 850,00
Lixação	70 m ²	R\$ 800,00
Fechamento de buracos	70 m ²	R\$ 650,00
Limpeza das fissuras e trincas	70 m ²	R\$ 980,00
Fundo Preparador	70 m ² - fundo reparador e sela trinca	R\$ 1.260,00
Pintura	70 m ² - tinta emborrachada	R\$ 2.900,00
Proteção com lona	42 m ² - para proteção	R\$ 120,00
Limpeza do Terreno	conforme demanda	R\$ 250,00
Inspeção	Registro fotográfico de antes e depois	R\$ 50,00
Andaime	Tipo fachadeiro 14 metros	R\$ 1.920,00
Ligação de Esgoto		
Remoção e reassentamento	Remoção manual das lajotas sextavadas e concregrama- 53 m ²	R\$ 3.180,00
Abertura de vala	10,80 m ²	R\$ 3.000,00
Fundo de vala	Lastro com pó de pedra e=5cm/ 0,68 m ³	R\$ 1.600,00
Assentamento da tubulação	45 m / DN 200 mm	R\$ 2.904,00
Verificação da tubulação	Verificar a declividade / 45 m	R\$ 800,00
Aterro	Aterro da vala em pó de brita, e=15 cm 2,0 m ³	R\$ 1.750,00
Berço em concreto	1,35 m ³ / 30 cm x 10 cm	R\$ 2.100,00
Caixas de passagem	2 un de caixa de passagem em pvc	R\$ 600,00

Fossa e Filtro	1 conjunto	R\$ 400,00
Desativação	1 conjunto	R\$ 1.500,00
Reaterro da vala	1,35 m³ com pó de brita	R\$ 1.300,00
Caixa coletora (execução)	1 un, com grelha em ferro fundido	R\$ 1.400,00
Tubulação	5m- DN 100 mm / agua pluvial com saída da tubulação junto a sarjeta da via	R\$ 900,00
Reassentamento das Lajotas	no local onde acumula água - 53 m² - Retirada e reassentamento	R\$ 3.180,00
Sinalização	Conforme demanda, durante a execução dos trabalhos	R\$ 150,00
Limpeza da Obra	Conforme demanda- obra deverá se manter limpa	R\$ 400,00
Desmobilização de equipamentos	Ao termino da obra, devera ser realizado toda a desmobilização de equipamentos , limpeza geral da obra e adjacentes afetados pela mesma, sem poeira ou transtornos	R\$ 150,00
Remoção dos restos dos materiais	Conforme demanda	R\$ 80,00
Varredura	Conforme demanda	R\$ 80,00
Remoção de entulho	Conforme demanda	R\$ 80,00
Anotação de responsabilidade Técnica (ART)	Conforme demanda	R\$ 350,00
Valor total dos serviços conforme descritos na planilha	R\$ 35.684,00	(Trinta e cinco mil, seissentos e oitenta e quatro reais)
		
Blumenau, 22 de Março de 2023		



Alemão reforma e construção

21988783000133

Dados do Cliente

Amvali

CPF/CNPJ: 83.784.090/0001-86

Data: 21/03/2023

ORÇAMENTO Nº 0001-23

Serviços

Nome	Quantidade	Unidade	Valor Unitário	Valor Total
Prestação de mão de obra e materiais.	1	un	R\$ 26.875,00	R\$ 26.875,00
			Total Serviços	R\$ 26.875,00
			Subtotal	R\$ 26.875,00
			Total Orçamento	R\$ 26.875,00

Observações

Orçamento referente edital nº 018.2023.

Referente ao pagamento, o valor pode ser pago com 50% ao iniciar a obra e os 50% restantes, ao concluir.

Alemão reforma e construção

Orçamento 054-2023**Cliente: Amvali**

ASSOCIACAO DOS MUNICIPIOS DO VALE DO ITAPOCU
CNPJ: 83.784.090/0001-86
Rua Arthur Gumz, 88
Vila Nova, Jaraguá do Sul-SC
CEP 89259-340

✉ amvali@netuno.com.br
☎ +55 (47) 3370-7933

Serviços**Descrição****Preço****Limpeza de parede**

70 m²
limpeza da superfície, com jato de água de alta pressão, garantindo toda a remoção de mofos e sujeiras decorrentes de infiltrações

Lixação

70 m²
Toda a superfície lixada removendo as imperfeições (após o lixamento, feito limpeza para remoção dos finos)

Limpeza das fissuras

Limpeza das fissuras e trincas 70 m² As fissuras e trincas serão abertas e limpas

Pintura

70 m²
Após executado o tratamento das patologias em toda a superfície, será executado a pintura com tinta emborrachada na cor similar da parede existente

Proteção com lona

Proteção com lona 42 m² Toda a área de apoio para o trabalho

Limpeza do terreno

Conforme demanda
Após finalização de toda a execução do serviço, será feito toda a limpeza do terreno, removendo os entulhos, bem como a limpeza de possíveis respingos de tintas nas superfícies próximas

Inspeção

Inspeção
Realizar registro fotográfico antes do início das obras no imóvel vizinho, afim de garantir que ao final da execução dos serviços, o imóvel esteja nas mesmas condições iniciais, livre de sujeiras, entulhos e avarias;

Ligação de esgoto

Ligação de Esgoto 45 m
Será executada a ligação de esgoto predial com a rede pública de coleta

Remoção e reinstalação de lajotas

Remoção 53 m² Remoção manual das lajotas s

Abertura 1

10,80 M2 abertura de vala

Fundo de vala

0,68 m³ Lastro de fundo de vala com pó de pedra e=5cm

Assentamento da tubulação

45 m Assentamento da tubulação de esgoto DN 200 mm, incluso todas as conexões

Tubulação

tubulação 45 m Verificação de declividade da tubulação, sendo superior á 0,5%;

Aterro

Aterro 2,0 m³ Aterro da vala em pó de brita, e=15cm;

Caixa coletora

Caixa Coletora 1,0 un. Execução de caixa coletora com grelha em ferro fundido;

Tubulação

Tubulação 5 m Assentamento de tubulação DN 100 mm para água pluvial, com a saída da tubulação junta à sarjeta da via

Reassentamento

de lajotas 53 m² Reassentamento das lajotas sextavadas e concregrama, para a vala de esgoto e nivelamento da região onde ocorre o acumulo de água

Sinalização

Sinalização Conforme Demanda Durante a execução do serviço a obra deverá ser sinalizada a fim de evitar acidentes

Remoção de materiais

Remoção dos restos de materiais Conforme Demanda Será removido todos os detritos e restos de materiais de todas as partes da obra e de seus complementos

Limpeza varredura geral

Varredura Conforme Demanda Em seguida será feita uma varredura geral da obra e seus complementos;

ART (técnico)

Anotação de Responsabilidade Técnica anotação de responsabilidade técnica (ART)

Valor total de serviços e materiais R\$ 132.000,00

Serviços	R\$ 132.000,00
Subtotal	R\$ 132.000,00
Desconto sobre serviços (15%)	- R\$ 19.800,00
Total	R\$ 112.200,00

Pagamento

Meios de pagamento

Boleto, transferência bancária, dinheiro, cheque, cartão de crédito, cartão de débito ou pix.

Condições de pagamento

Sinal de 50% e o valor restante após a conclusão.

Garantia

Período de garantia

12 meses

Informações adicionais

meio de pagamento poderá ser feito em até 22 vezes através de contrato reconhecido e assinado as parcelas poderam ser pagas via boleto, transferência bancária, pix, cheque ou em dinheiro.
toda parcela paga será gerado recibo.

caso aprovado;

precisaremos realizar uma visita no local juntamente com responsável destas anotações de serviços desejados.

23/03/2023

RGS Reformas
RGS Reformas



EMPRESA:	Empreiteira Chrischon & Flores Ltda	
CNPJ	28.942.600/0001-98	
CLIENTE:	AMVALI	
ORÇAMENTO:	Processo de seleção restrita 018/2023	DATA: 23/03/23
PAGAMENTO:	7 dias	
NOTA FISCAL:	Sim	
LOCAL:	Jaraguá do Sul SC	

ITEM	DESCRIÇÃO	QUANTIDADE	UND	Valor unitario	Valor mão obra	TOTAL MATERIAL	TOTAL MÃO DE OBRA	TOTAL
1	Paredes							
1.1	Limpeza da parede (lavração)	70	m2	R\$ 0,00	R\$ 6,00	R\$ 0,00	R\$ 420,00	R\$ 420,00
1.2	Lixação	70	m2	R\$ 3,00	R\$ 5,00	R\$ 210,00	R\$ 350,00	R\$ 560,00
1.3	Fechamento de buracos	70	m2	R\$ 4,00	R\$ 8,00	R\$ 280,00	R\$ 560,00	R\$ 840,00
1.4	Limpeza de fissuras e trincas	70	m2	R\$ 0,00	R\$ 8,00	R\$ 0,00	R\$ 560,00	R\$ 560,00
1.5	Fundo preparador	70	m2	R\$ 9,00	R\$ 4,00	R\$ 630,00	R\$ 280,00	R\$ 910,00
1.6	Pintura	70	m2	R\$ 15,00	R\$ 14,00	R\$ 1.050,00	R\$ 980,00	R\$ 2.030,00
1.7	Proteção com lona	42	m2	R\$ 1,50	R\$ 4,00	R\$ 63,00	R\$ 168,00	R\$ 231,00
1.8	Limpeza terreno	1	vb	R\$ 0,00	R\$ 300,00	R\$ 0,00	R\$ 300,00	R\$ 300,00
1.9	Inspeção	1	h	R\$ 0,00	R\$ 50,00	R\$ 0,00	R\$ 50,00	R\$ 50,00
1.10	Andaimes	1	vb	R\$ 480,00	R\$ 500,00	R\$ 480,00	R\$ 500,00	R\$ 980,00
2	Esgoto							
2.1	Ligação de esgoto	45	ml	R\$ 0,00	R\$ 200,00	R\$ 0,00	R\$ 200,00	R\$ 200,00
2.2	Remoção manual de lajotas sextavadas e concregrama	53	m2	R\$ 0,00	R\$ 30,00	R\$ 0,00	R\$ 1.590,00	R\$ 1.590,00
2.3	Abertura de vala	10,83	m3	R\$ 0,00	R\$ 300,00	R\$ 0,00	R\$ 3.249,00	R\$ 3.249,00
2.4	Fundo de vala com pó de pedra 5 cm	0,68	m3	R\$ 170,00	R\$ 500,00	R\$ 115,60	R\$ 340,00	R\$ 455,60
2.5	Assentamento tubulação de esgoto 200 mm + conexoes com queda minino 0,5%	45	m	R\$ 112,00	R\$ 30,00	R\$ 5.040,00	R\$ 1.350,00	R\$ 6.390,00
2.6	Aterro vala com pó de brita	2	m3	R\$ 170,00	R\$ 500,00	R\$ 340,00	R\$ 1.000,00	R\$ 1.340,00
2.7	Berço em concreto	1,35	m3	R\$ 680,00	R\$ 500,00	R\$ 918,00	R\$ 675,00	R\$ 1.593,00
2.8	Caixas de passagens	2	und	R\$ 580,00	R\$ 800,00	R\$ 1.160,00	R\$ 1.600,00	R\$ 2.760,00
2.9	Verificar todas entradas fossa	1	vb	R\$ 0,00	R\$ 450,00	R\$ 0,00	R\$ 450,00	R\$ 450,00
2.10	Desativação da fossa e filtro	1	vb	R\$ 0,00	R\$ 480,00	R\$ 0,00	R\$ 480,00	R\$ 480,00
2.11	Reaterro vala com pó de brita e compactação	1,35	m3	R\$ 170,00	R\$ 450,00	R\$ 229,50	R\$ 607,50	R\$ 837,00
3	Caixa coletora com grelha em ferro fundido	1	vb	R\$ 1.100,00	R\$ 600,00	R\$ 1.100,00	R\$ 600,00	R\$ 1.700,00
3.1	Tubulação 100 mm para agua pluvial saída junto sargeta com escavação e reaterro	5	m	R\$ 18,50	R\$ 110,00	R\$ 92,50	R\$ 550,00	R\$ 642,50
3.2	Reasentamento de lajotas sextavadas e concregrama de reaproveitamento + po de pedra	53	m2	R\$ 13,00	R\$ 40,00	R\$ 689,00	R\$ 2.120,00	R\$ 2.809,00
3.3	Sinalização area	1	vb	R\$ 520,00	R\$ 300,00	R\$ 520,00	R\$ 300,00	R\$ 820,00
4	Desmobilização de equipamentos	1	vb	R\$ 0,00	R\$ 400,00	R\$ 0,00	R\$ 400,00	R\$ 400,00
5	Remoção dos restos de materias (caçamba entulhos)	3	und	R\$ 380,00	R\$ 250,00	R\$ 1.140,00	R\$ 750,00	R\$ 1.890,00
6	Varredura geral obras e seus complementos	1	vb	R\$ 0,00	R\$ 600,00	R\$ 0,00	R\$ 600,00	R\$ 600,00
7	Anotação responsabilidade Tecnica ART	1	vb	R\$ 0,00	R\$ 1.000,00	R\$ 0,00	R\$ 1.000,00	R\$ 1.000,00
8	Limpeza da obra	1	vb	R\$ 0,00	R\$ 500,00	R\$ 0,00	R\$ 500,00	R\$ 500,00
TOTAL						R\$ 14.057,60	R\$ 22.529,50	R\$ 36.587,10

EMITENTE: AG PRESTADORA DE SERVICOS LTDA

46.240.467/0001-00

ADAIR GRANZA - (47) 99771-4933



REVISÃO: 00

CLIENTE: AMVALI

CLIENTE: AMVALI

OBRA: OBRAS

Revisão

00

DATA: 05/03/2023

Item	Descrição	Un	Quantitativo	Unit Material	Total Material	Unit. Mão de Obra	Total Mão de Obra	Unitário Total	Total
OBRA CIVIL									
1. SERVIÇOS PRELIMINARES									
1.1	Limpeza da parede	M2	70,00	R\$ 5,00	R\$ 350,00	R\$ 5,00	R\$ 350,00	R\$ 10,00	R\$ 700,00
1.2	Lixação	M2	70,00	-	-	R\$ 10,00	R\$ 700,00	R\$ 10,00	R\$ 700,00
1.3	Fechamento de buracos	M2	70,00	-	-	R\$ 5,00	R\$ 350,00	R\$ 5,00	R\$ 350,00
1.4	Limpeza das fissuras e trincas	M2	70,00	-	-	R\$ 10,00	R\$ 700,00	R\$ 10,00	R\$ 700,00
1.5	Fundo Preparador	M2	70,00	R\$ 15,00	R\$ 1.050,00	R\$ 20,00	R\$ 1.400,00	R\$ 35,00	R\$ 2.450,00
1.6	Pintura	M2	70,00	R\$ 20,00	R\$ 1.400,00	R\$ 20,00	R\$ 1.400,00	R\$ 40,00	R\$ 2.800,00
1.7	Proteção com lona	M2	42,00	R\$ 5,00	R\$ 210,00	R\$ 10,00	R\$ 420,00	R\$ 15,00	R\$ 630,00
1.8	Limpeza do terreno	vb	1,00	#####	R\$ 1.500,00	R\$ 1.500,00	R\$ 1.500,00	R\$ 3.000,00	R\$ 3.000,00
1.9	Inspeção	vb	1,00	R\$ 500,00	R\$ 500,00	R\$ 500,00	R\$ 500,00	R\$ 1.000,00	R\$ 1.000,00
1.10	Andaime	M	14,00	R\$ 100,00	R\$ 1.400,00	R\$ 100,00	R\$ 1.400,00	R\$ 200,00	R\$ 2.800,00
1.11	Ligação de Esgoto	M	42,00	R\$ 50,00	R\$ 2.100,00	R\$ 50,00	R\$ 2.100,00	R\$ 100,00	R\$ 4.200,00
1.12	Remoção manual das lajotas sextavadas e concregrama;	M2	53,00	-	-	R\$ 100,00	R\$ 5.300,00	R\$ 100,00	R\$ 5.300,00
1.13	Abertura de vala	M3	10,80	-	-	R\$ 250,00	R\$ 2.700,00	R\$ 250,00	R\$ 2.700,00
1.14	Lastro de fundo de vala com pó de pedra e=5cm	M3	0,68	R\$ 500,00	R\$ 340,00	R\$ 500,00	R\$ 340,00	R\$ 1.000,00	R\$ 680,00
1.15	Assentamento da tubulação de esgoto DN 200 mm, incluso todas as conexões;	M	45,00	R\$ 100,00	R\$ 4.500,00	R\$ 50,00	R\$ 2.250,00	R\$ 150,00	R\$ 6.750,00
1.16	Verificar a declividade da tubulação, não podendo ser inferior a 0,5%;	M	45,00	-	-	R\$ 50,00	R\$ 2.250,00	R\$ 50,00	R\$ 2.250,00
1.17	Aterro da vala em pó de brita, e=15cm;	M3	2,00	R\$ 100,00	R\$ 200,00	R\$ 100,00	R\$ 200,00	R\$ 200,00	R\$ 400,00
1.18	Berço em concreto com largura de 30 cm, e=10 cm, afim de proteger a mesma do fluxo de carro no local;	M3	1,35	#####	R\$ 2.025,00	R\$ 1.000,00	R\$ 1.350,00	R\$ 2.500,00	R\$ 3.375,00
1.19	Fornecimento e instalação de caixas de passagem em pvc;	UNID	2,00	R\$ 500,00	R\$ 1.000,00	R\$ 500,00	R\$ 1.000,00	R\$ 1.000,00	R\$ 2.000,00
1.20	Verificar todas as entradas da fossa e filtro;	VB	1,00	#####	R\$ 1.500,00	R\$ 1.000,00	R\$ 1.000,00	R\$ 2.500,00	R\$ 2.500,00
1.21	Desativação da fossa e filtro;	VB	1,00	#####	R\$ 1.500,00	R\$ 1.000,00	R\$ 1.000,00	R\$ 2.500,00	R\$ 2.500,00
1.22	Reaterro e compactação de vala com pó de brita;	M3	1,35	-	-	R\$ 500,00	R\$ 675,00	R\$ 500,00	R\$ 675,00
1.22	Execução de caixa coletora com grelha em ferro fundido;	VB	1,00	#####	R\$ 2.000,00	R\$ 2.000,00	R\$ 2.000,00	R\$ 4.000,00	R\$ 4.000,00
1.22	Assentamento de tubulação DN 100 mm para água pluvial, com a saída da tubulação junta à sarjeta da via;	M	5,00	R\$ 25,00	R\$ 125,00	R\$ 25,00	R\$ 125,00	R\$ 50,00	R\$ 250,00
1.22	Reassentamento das lajotas sextavadas e concregrama, para a vala de esgoto e nivelamento da região onde ocorre o acúmulo de água;	M2	53,00	-	-	R\$ 50,00	R\$ 2.650,00	R\$ 50,00	R\$ 2.650,00
1.22	Durante a execução do serviço a obra deverá ser sinalizada a fim de evitar acidentes;	VB	1,00	R\$ 500,00	R\$ 500,00	R\$ 500,00	R\$ 500,00	R\$ 1.000,00	R\$ 1.000,00
1.22	A obra deverá ser mantida limpa no decorrer da execução de todos os serviços discriminados acima;	VB	1,00	-	-	R\$ 500,00	R\$ 500,00	R\$ 500,00	R\$ 500,00
1.22	Ao termino da obra deverá ser realizado toda a desmobilização de equipamentos e promover a limpeza geral da obra, e locais adjacentes afetados pela mesma, sem causar poeiras e ou transtornos ao funcionamento dos edifícios vizinhos;	VB	1,00	-	-	R\$ 1.500,00	R\$ 1.500,00	R\$ 1.500,00	R\$ 1.500,00
1.22	Deverá ser removido todos os detritos e restos de materiais de todas as partes da obra e de seus complementos;	VB	1,00	R\$ 500,00	R\$ 500,00	R\$ 500,00	R\$ 500,00	R\$ 1.000,00	R\$ 1.000,00
1.22	Em seguida será feita uma varredura geral da obra e seus complementos;	VB	1,00	-	-	R\$ 500,00	R\$ 500,00	R\$ 500,00	R\$ 500,00
1.22	Todo o entulho da obra deverá ser removido e destinado em local apropriado;	VB	1,00	R\$ 500,00	R\$ 500,00	R\$ 500,00	R\$ 500,00	R\$ 1.000,00	R\$ 1.000,00
1.22	Deverá ser fornecido além da mão de obra, todo o material necessário para a execução dos serviços;	VB	1,00	-	-	-	-	R\$ -	R\$ -
1.22	A contratada deverá fornecer anotação de responsabilidade técnica (ART)	VB	1,00	#####	R\$ 1.500,00	R\$ 3.500,00	R\$ 3.500,00	R\$ 5.000,00	R\$ 5.000,00
1.22				-	-	-	-	R\$ -	R\$ -
1.22				-	-	-	-	R\$ -	R\$ -
SUB-TOTAL DO ITEM								R\$	65.860,00
TOTAL GERAL								R\$	65.860,00

**PROCESSO ADMINISTRATIVO DE CONTRATAÇÃO
SELEÇÃO RESTRITA N. 018/2023**

HOMOLOGAÇÃO – LIGAÇÃO DE ESGOTO E REPARO NO MURO DA SEDE

Justificativa da Contratação: Devido a solicitação do SAMAE (protocolo 335/2022) para padronização e adequação da ligação de esgoto da associação, junto à rede pública de esgoto, será necessária a contratação de mão de obra especializada para tal serviço, visto que o não cumprimento resultará em multa. Ainda sendo do mesmo objeto há a necessidade de realizar o conserto das patologias da parede dos fundos, apresentando várias fissuras e trincas, levando a manifestar problemas de infiltração ao longo de toda a parede interna da associação.

Razão Social: Alemão Reforma e Construção

CNPJ: 21.988.783/0001-33

Endereço: Rua Expedicionário Ewaldo Schwarz, 1864, Amizade, Jaraguá do Sul/SC – 89.255-810

Telefone: (47) 99151-7809

Vendedor (a): Thomas

Regularidade Fiscal: Situação Regular, de acordo com comprovantes anexos.

TABELA DE PRODUTO/PREÇO OFERTADO

Nº	Objeto	Especificação	Valor total
01	Reparos	Prestação de mão de obra e materiais.	R\$ 26.875,00
TOTAL			R\$ 26.875,00

Declaro que os recursos necessários para tal contratação estão disponibilizados junto à conta bancária n. 05223-0, Banco 341 – Itaú, que serão bloqueados a partir da autorização de compra para fins de resguardar o crédito necessário para o adimplemento do futuro compromisso.

O pagamento será via transferência bancária, mediante apresentação de nota fiscal de serviço.

Jaraguá do Sul, 29 de março de 2023.

Autorização de Compra:

Pelo presente, e nos termos da requisição acima, autorizo o processo de contratação do objeto especificado.

LUIZ ANTONIO CHIODINI
Presidente da AMVALI



COMPROVANTE DE INSCRIÇÃO E DE SITUAÇÃO CADASTRAL

Comprovante de Inscrição e de Situação Cadastral

Cidadão,

Confira os dados de Identificação da Pessoa Jurídica e, se houver qualquer divergência, providencie junto à RFB a sua atualização cadastral.

A informação sobre o porte que consta neste comprovante é a declarada pelo contribuinte.

 REPÚBLICA FEDERATIVA DO BRASIL CADASTRO NACIONAL DA PESSOA JURÍDICA			
NÚMERO DE INSCRIÇÃO 21.988.783/0001-33 MATRIZ	COMPROVANTE DE INSCRIÇÃO E DE SITUAÇÃO CADASTRAL		DATA DE ABERTURA 05/03/2015
NOME EMPRESARIAL THOMAS ANDREAS PORATH 04739829940			
TÍTULO DO ESTABELECIMENTO (NOME DE FANTASIA) ALEMAO REFORMA E CONSTRUCAO			PORTE ME
CÓDIGO E DESCRIÇÃO DA ATIVIDADE ECONÔMICA PRINCIPAL 43.99-1-03 - Obras de alvenaria			
CÓDIGO E DESCRIÇÃO DAS ATIVIDADES ECONÔMICAS SECUNDARIAS Não informada			
CÓDIGO E DESCRIÇÃO DA NATUREZA JURÍDICA 213-5 - Empresário (Individual)			
LOGRADOURO R EXPEDICIONARIO EWALDO SCHWARZ	NÚMERO 1864	COMPLEMENTO *****	
CEP 89.255-810	BAIRRO/DISTRITO AMIZADE	MUNICÍPIO JARAGUA DO SUL	UF SC
ENDEREÇO ELETRÔNICO AL.REFORMACONSTRUCAO@GMAIL.COM		TELEFONE (47) 9151-7809	
ENTE FEDERATIVO RESPONSÁVEL (EFR) *****			
SITUAÇÃO CADASTRAL ATIVA		DATA DA SITUAÇÃO CADASTRAL 06/04/2021	
MOTIVO DE SITUAÇÃO CADASTRAL 			
SITUAÇÃO ESPECIAL *****		DATA DA SITUAÇÃO ESPECIAL *****	

Aprovado pela Instrução Normativa RFB nº 1.863, de 27 de dezembro de 2018.

Emitido no dia **23/03/2023** às **14:47:51** (data e hora de Brasília).

Página: **1/1**

[CONSULTAR QSA](#)
[VOLTAR](#)
[IMPRIMIR](#)

A RFB agradece a sua visita. Para informações sobre política de privacidade e uso, [clique aqui](#).

[Passo a passo para o CNPJ](#)
[Consultas CNPJ](#)
[Estatísticas](#)
[Parceiros](#)
[Serviços CNPJ](#)

COMPROVANTE DE INSCRIÇÃO E DE SITUAÇÃO CADASTRAL



CERTIDÃO POSITIVA DE DÉBITOS

Nome / Razão Social _____

THOMAS ANDREAS PORATH 04739829940 CNPJ: 21988783000133

Aviso _____

Com dívidas pendentes até a presente data

Comprovação Junto à _____

Finalidade _____

Mensagem _____

Certificamos que até a presente data constam débitos tributários relativos à inscrição abaixo caracterizada.

A Fazenda Municipal se reserva o direito de cobrar outros débitos que venham a ser constatados, mesmo se referentes a períodos compreendidos nesta certidão.

Contribuinte: THOMAS ANDREAS PORATH 04739829940

Endereço: Rua EXPEDICIONARIO EWALDO SCHWARZ, 1864 - Bairro Amizade - CEP 89.255-810

OBS: Após quitação do débito, deve-se aguardar 36(horas) para a emissão da CND com a situação atualizada.

Código de Controle _____

CWBVOAA5ORONHZ33

A validade do documento pode ser consultada no site da prefeitura por meio do código de controle informado.

Jaraguá do Sul (SC), 23 de Março de 2023



**ESTADO DE SANTA CATARINA
SECRETARIA DE ESTADO DA FAZENDA**

CERTIDÃO NEGATIVA DE DÉBITOS ESTADUAIS

Nome (razão social): **THOMAS ANDREAS PORATH 04739829940**

CNPJ/CPF: **21.988.783/0001-33**

(Solicitante sem inscrição no Cadastro de Contribuintes do ICMS/SC)

Esta certidão é válida para o número do CPF ou CNPJ informado pelo solicitante, que não consta da base de dados da Secretaria de Estado da Fazenda.

O nome e o CPF ou CNPJ informados pelo solicitante devem ser conferidos com a documentação pessoal do portador.

Ressalvando o direito da Fazenda Estadual de inscrever e cobrar as dívidas que vierem a ser apuradas, é certificado que não constam, na presente data, pendências em nome do contribuinte acima identificado, relativas aos tributos, dívida ativa e demais débitos administrados pela Secretaria de Estado da Fazenda.

Dispositivo Legal: **Lei nº 3938/66, Art. 154**

Número da certidão: **230140074650633**

Data de emissão: **23/03/2023 14:47:26**

Validade (Lei nº 3938/66, Art. 158,
modificado pelo artigo 18 da Lei n
15.510/11.): **22/05/2023**

**A autenticidade desta certidão deverá ser confirmada na página da Secretaria de Estado da Fazenda na Internet, no endereço:
<http://www.sef.sc.gov.br>**

Este documento foi assinado digitalmente

Impresso em: 23/03/2023 14:47:26

BRASIL

(HTTPS://GOV.BR)

Certidão de Débitos Relativos a Créditos Tributários Federais e à Dívida Ativa da União

Resultado da Consulta

As informações disponíveis na Secretaria da Receita Federal do Brasil - RFB e na Procuradoria-Geral da Fazenda Nacional - PGFN sobre o contribuinte 21.988.783/0001-33 são insuficientes para a emissão de certidão por meio da Internet.

Para consultar sua situação fiscal, acesse Centro Virtual de Atendimento e-CAC (<https://cav.receita.fazenda.gov.br/>).

Nova consulta (</Servicos/certidaointernet/PJ/Emitir>) Avaliar
(</Servicos/certidaointernet/PJ/Avaliacao?protocolo=20230323.AE9DBF79>)



PODER JUDICIÁRIO
JUSTIÇA DO TRABALHO

CERTIDÃO NEGATIVA DE DÉBITOS TRABALHISTAS

Nome: THOMAS ANDREAS PORATH 04739829940 (MATRIZ E FILIAIS)

CNPJ: 21.988.783/0001-33

Certidão n°: 12466548/2023

Expedição: 23/03/2023, às 14:48:08

Validade: 19/09/2023 - 180 (cento e oitenta) dias, contados da data de sua expedição.

Certifica-se que **THOMAS ANDREAS PORATH 04739829940 (MATRIZ E FILIAIS)**, inscrito(a) no CNPJ sob o n° **21.988.783/0001-33**, **NÃO CONSTA** como inadimplente no Banco Nacional de Devedores Trabalhistas.

Certidão emitida com base nos arts. 642-A e 883-A da Consolidação das Leis do Trabalho, acrescentados pelas Leis ns.º 12.440/2011 e 13.467/2017, e no Ato 01/2022 da CGJT, de 21 de janeiro de 2022.

Os dados constantes desta Certidão são de responsabilidade dos Tribunais do Trabalho.

No caso de pessoa jurídica, a Certidão atesta a empresa em relação a todos os seus estabelecimentos, agências ou filiais.

A aceitação desta certidão condiciona-se à verificação de sua autenticidade no portal do Tribunal Superior do Trabalho na Internet (<http://www.tst.jus.br>).

Certidão emitida gratuitamente.

INFORMAÇÃO IMPORTANTE

Do Banco Nacional de Devedores Trabalhistas constam os dados necessários à identificação das pessoas naturais e jurídicas inadimplentes perante a Justiça do Trabalho quanto às obrigações estabelecidas em sentença condenatória transitada em julgado ou em acordos judiciais trabalhistas, inclusive no concernente aos recolhimentos previdenciários, a honorários, a custas, a emolumentos ou a recolhimentos determinados em lei; ou decorrentes de execução de acordos firmados perante o Ministério Público do Trabalho, Comissão de Conciliação Prévia ou demais títulos que, por disposição legal, contiver força executiva.

Franciane AMVALI

De: Thomas Andreas <al.reformaconstrucao@gmail.com>
Enviado em: quarta-feira, 29 de março de 2023 13:17
Para: Franciane AMVALI
Assunto: Re: Cotação para prestação de serviços de mão de obra para reparo em muro e adequação do esgoto no padrão samae
Anexos: certidão municipal 2023-03-29.jpg

Boa tarde Franciane, tudo certo?

Já consegui a certidão de débitos municipais.

Em ter., 28 de mar. de 2023 16:54, Thomas Andreas <al.reformaconstrucao@gmail.com> escreveu:
Olá Franciane

Ok, obrigado

Encaminho para você assim que eu estiver com documento em mãos.

Em ter., 28 de mar. de 2023 16:07, Franciane AMVALI <financeiro@amvali.org.br> escreveu:

Boa tarde Thomas, tudo bem e com você?

Consultei nosso jurídico e o mesmo informou que é possível aguardar até na sexta feira.

Fico no seu aguardo.

Obrigada!

--

Atenciosamente,

Franciane Zoz

Analista Financeiro

Tel: (47) 3370 7933

www.amvali.org.br

De: Thomas Andreas [mailto:al.reformaconstrucao@gmail.com]

Enviada em: terça-feira, 28 de março de 2023 15:03

Para: Franciane AMVALI <financeiro@amvali.org.br>

Assunto: Re: Cotação para prestação de serviços de mão de obra para reparo em muro e adequação do esgoto no padrão samae

Olá Boa tarde Franciane, tudo bem?

Estou te encaminhando a certidão federal, porém a certidão municipal estava com algum débito que anteriormente eu não tinha identificado.

E como já fiz o pagamento do mesmo, ele demora até 2 a 3 dias para fazer a baixa.

Então consigo te entregar até sexta-feira a certidão do município.

Em sex., 24 de mar. de 2023 10:25, Franciane AMVALI <financeiro@amvali.org.br> escreveu:

Bom dia, tudo bem, obrigada.

Perfeito, estaremos no aguardo dentro do prazo informado.

--

Atenciosamente,

Franciane Zoz

Analista Financeiro

Tel: (47) 3370 7933

www.amvali.org.br

De: Thomas Andreas [mailto:al.reformaconstrucao@gmail.com]

Enviada em: sexta-feira, 24 de março de 2023 08:54

Para: Franciane AMVALI <financeiro@amvali.org.br>

Assunto: Re: Cotação para prestação de serviços de mão de obra para reparo em muro e adequação do esgoto no padrão samae

Olá bom dia Franciane, tudo bem?

Ok, vou providenciar os documentos.

Em qui., 23 de mar. de 2023 16:37, Franciane AMVALI <financeiro@amvali.org.br> escreveu:

Prezado Thomas,

Agradeço o envio da proposta e informo que a mesma foi classificada.

Para efetivação da homologação, preciso que nos seja enviado, no prazo de até 3 (três) dias úteis a certidão negativa em débitos municipal e federal do CNPJ 21.988.783/00001-33, bem como o contrato social ou documento de registro no caso de MEI.

No aguardo, desde já obrigada!

--

Atenciosamente,

Franciane Zoz

Analista Financeiro

Tel: (47) 3370 7933

www.amvali.org.br

De: Thomas Andreas [mailto:al.reformaconstrucao@gmail.com]

Enviada em: quarta-feira, 22 de março de 2023 15:18

Para: Franciane AMVALI <financeiro@amvali.org.br>

Assunto: Re: Cotação para prestação de serviços de mão de obra para reparo em muro e adequação do esgoto no padrão samae

Boa tarde Franciane

Tudo bom?

Em anexo está o orçamento.

Qualquer dúvida só chamar

Att. Thomas

Em seg., 20 de mar. de 2023 11:25, Franciane AMVALI <financeiro@amvali.org.br> escreveu:

De: Franciane AMVALI [mailto:financeiro@amvali.org.br]

Enviada em: quinta-feira, 16 de março de 2023 17:01

Assunto: Cotação para prestação de serviços de mão de obra para reparo em muro e adequação do esgoto no padrão samae

Prezados(as),

A AMVALI está com edital em aberto para contratação de empresa especializada para prestação de serviço de mão de obra para reparo em muro e adequação do esgoto no padrão samae.

Diante disso, vimos convidar sua empresa a nos apresentar uma proposta para este serviço.

A descrição da demanda necessária encontra-se no anexo “Abertura de Processo 018.2023”.

Solicitamos que caso não haja interesse em participar deste processo, nos enviar um e-mail sinalizando.

A data limite para envio da proposta é **23/03/2023 até as 12h00m.**

A proposta deverá ser apresentada preferencialmente em PDF, com a logo da empresa, CNPJ, formas de pagamento e sinalizando a emissão ou não de nota fiscal.

Informamos que os processos da AMVALI não se tratam de licitação, apenas uma padronização no processo de cotação de preços.

Agradecemos a atenção dispensada e ficamos no aguardo de um retorno.

--

Atenciosamente,

Franciane Zoz

Analista Financeiro

Tel: (47) 3370 7933

www.amvali.org.br



CERTIDÃO POSITIVA COM EFEITO DE NEGATIVA

Nome / Razão Social _____

THOMAS ANDREAS PORATH 04739829940 CNPJ: 21988783000133

Aviso _____

Crédito do Município não vencidos, incluindo parcelamentos concedidos e cumpridos no

Comprovação Junto à _____

Finalidade _____

Mensagem _____

Certificamos que até a presente data não constam débitos tributários relativos à inscrição abaixo caracterizada.

A Fazenda Municipal se reserva o direito de cobrar débitos que venham a ser constatados, mesmo se referentes a períodos compreendidos nesta certidão.

Contribuinte: THOMAS ANDREAS PORATH 04739829940

Endereço: Rua EXPEDICIONARIO EWALDO SCHWARZ, 1864 - Bairro Amizade - CEP 89.255-810

OBS: Após quitação do débito, deve-se aguardar 36(horas) para a emissão da CND com a situação atualizada.

Código de Controle _____

CW8EOIDS2JAMY9U2

A validade do documento pode ser consultada no site da prefeitura por meio do código de controle informado.

Jaraguá do Sul (SC), 29 de Março de 2023



MINISTÉRIO DA FAZENDA
SECRETARIA ESPECIAL DA RECEITA FEDERAL DO BRASIL
PROCURADORIA-GERAL DA FAZENDA NACIONAL
INFORMAÇÕES DE APOIO PARA EMISSÃO DE CERTIDÃO

Por meio do e-CAC - CPF do código de acesso: 047.398.299-40

28/03/2023 14:03:01

Página: 1 / 1

CPF: 047.398.299-40 - THOMAS ANDREAS PORATH

Dados Cadastrais

UA de Domicílio: ARF JARAGUA DO SUL-SC

Código da UA: 09.202.03

Endereço: R EXP EWALDO SCHARIS,1864

Bairro: TRES IOS DO NORTE

CEP: 89253-000 Município: JARAGUA DO SUL

UF: SC

Situação: REGULAR

Data de Nascimento: 06/11/1983

Diagnóstico Fiscal na Receita Federal

Não foram detectadas pendências/exigibilidades suspensas para o contribuinte nos controles da Receita Federal.

Diagnóstico Fiscal na Procuradoria-Geral da Fazenda Nacional**Pendência - Inscrição (SIDA)**

Inscrição	Receita	Inscrito em	Ajuizado em	Processo	Tipo de Devedor	Devedor Principal: 21.988.783/0001-33
91.4.22.049127-26	1537-- SIMP NAC - MEI	25/07/2022		12376.896.706/2022-04	CORRESPONSÁVEL	

Situação: ATIVA NAO AJUIZAVEL EM PROCESSO DE NEGOCIACAO NO SISPAR

Pendência - Parcelamento (SISPAR)

Conta	Parcelamento
007790177	PARCELAMENTO CONVENCIONAL Modalidade: PARCELAMENTO SEM GARANTIA - SIMPLES NACIONAL - PESSOA FISICA CORRESPONSAVEL

Final do Relatório

Certificado da Condição de Microempreendedor Individual



Empresário(a)

Nome Civil

THOMAS ANDREAS PORATH

CPF

047.398.299-40

CNPJ

21.988.783/0001-33

Data de Abertura

05/03/2015

Nome Empresarial

THOMAS ANDREAS PORATH 04739829940

Nome Fantasia

ALEMAO REFORMA E CONSTRUCAO

Capital Social

1.000,00

Situação Cadastral Vigente

ATIVA

Data da Situação Cadastral

05/03/2015

Endereço Comercial

CEP

89255-810

LogradouroRUA EXPEDICIONARIO EWALDO
SCHWARZ**Número**

1864

Bairro

AMIZADE

Município

JARAGUA DO SUL

UF

SC

Situação Atual

Enquadrado na condição de MEI

Períodos de Enquadramento como MEI

Período

1º período

Início

05/03/2015

Fim

-

Atividades

Forma de Atuação

Porta a porta, postos móveis ou por ambulantes

Ocupação Principal

Pedreiro independente

Atividade Principal (CNAE)

4399-1/03 - Obras de alvenaria

Termo de Ciência e Responsabilidade com Efeito de Dispensa de Alvará e Licença de Funcionamento

Declaro, sob as penas da lei, que conheço e atendo aos requisitos legais exigidos pelo Estado e pela Prefeitura do Município para a dispensa da emissão do Alvará e Licença de Funcionamento, compreendidos os aspectos sanitários, ambientais, tributários, de segurança pública, uso e ocupação do solo, atividades domiciliares e restrições ao uso de espaços públicos; autorizo a realização de inspeção e fiscalização no local de exercício das atividades para fins de verificação da observância dos referidos requisitos; e declaro, sob as penas da lei, ter ciência de que o não atendimento dos requisitos legais exigidos pelo Estado e pela Prefeitura do Município poderão acarretar o cancelamento deste Termo de Ciência e Responsabilidade com Efeito de Dispensa de Alvará e Licença de Funcionamento.*

* Declaração prestada pelo empreendedor no ato de registro da empresa.

Este Certificado comprova as inscrições, alvará, licenças e a situação de enquadramento do empresário na condição de Microempreendedor Individual. A sua aceitação está condicionada à verificação de sua autenticidade na Internet, no endereço: <https://mei.receita.economia.gov.br/certificado>.
Certificado emitido com base na Resolução nº 59, de 12 de agosto de 2020, do Comitê para Gestão da Rede Nacional para a Simplificação do Registro e da Legalização de Empresas e Negócios – CGSIM.

ATENÇÃO: qualquer rasura ou emenda invalidará este documento.

**PROCESSO ADMINISTRATIVO DE CONTRATAÇÃO
SELEÇÃO RESTRITA N. 018/2023**

RELATÓRIO FOTOGRÁFICO
Data de recebimento: 22.05.2023

Item/Bem:
01 – Pátio





Item/Bem:
02: Muro



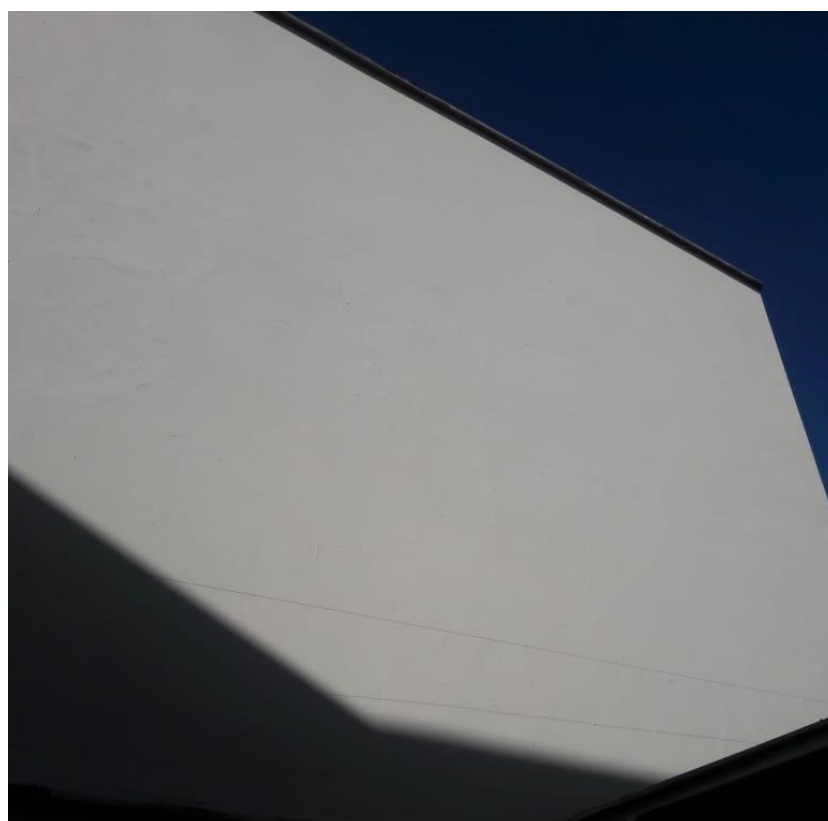

 MUNICÍPIO DE JARAGUÁ DO SUL SECRETARIA MUNICIPAL DA FAZENDA NOTA FISCAL DE SERVIÇOS ELETRÔNICA - NFS-e	Número do RPS	Número da nota 74
	Data da emissão da nota 10/04/2023 16:59:05	
	Data do fato gerador 10/04/2023 16:59:05	
	Código de verificação QUWPJDU8R	

PRESTADOR DE SERVIÇOS

Nome fantasia: ALEMAO REFORMA E CONSTRUCAO
 Nome/Razão social: THOMAS ANDREAS PORATH 04739829940 Inscrição estadual:
 CPF/CNPJ: 21.988.783/0001-33 Inscrição municipal: 37182 Telefone:
 Endereço: R EXPEDICIONARIO EWALDO SCHWARZ Número: 1864 Bairro: Amizade CEP: 89255-810
 Complemento: Celular: (47) 99151-7809
 Município: Jaraguá do Sul UF: SC
 E-mail: thomas.porath@gmail.com Site:

TOMADOR DE SERVIÇOS

Nome fantasia: AMVALI
 Nome/Razão social: ASSOCIACAO DOS MUNICIPIOS DO VALE DO ITAPOCU
 CPF/CNPJ: 83.784.090/0001-86 Inscrição municipal: 33668 Inscrição estadual:
 Endereço: ARTHUR GUMZ Número: 88 Bairro: Vila Nova CEP: 89259-340
 Complemento:
 Município: Jaraguá do Sul UF: SC
 E-mail: executivo@amvali.org.br Telefone: (47) 3370-7933 Celular: (47) 99927-3689

DISCRIMINAÇÃO DOS SERVIÇOS

	Valor unitário	Qty	Valor do serviço	Base de cálculo (%)	ISS
Serviço Amvali Processo 018.2023	13.437,0000	1,0000	13.437,0000	13.437,00 0,00	0,00

Forma de Pagamento

Parcela	Vencimento	Tipo	Valor (R\$)	Parcela	Vencimento	Tipo	Valor (R\$)	Parcela	Vencimento	Tipo	Valor (R\$)
1		À vista	13.437,00								

RETENÇÕES FEDERAIS

PIS/PASEP	COFINS	INSS	IR	CSLL	Outras retenções
R\$ 0,00	R\$ 0,00	R\$ 0,00	R\$ 0,00	R\$ 0,00	R\$ 0,00
Valor bruto = R\$ 13.437,00		Valor líquido = R\$ 13.437,00			

Códigos dos serviços:

07.02 - Execução, por administração, empreitada ou subempreitada, de obras de construção civil, hidráulica ou elétrica e de outras obras semelhantes, inclusive sondagem, perfuração de poços, escavação, drenagem e irrigação, terraplanagem, pavimentação, concretagem e a instalação e montagem de produtos, peças e equipamentos (exceto o fornecimento de mercadorias produzidas pelo prestador de serviços fora do local da prestação dos serviços, que fica sujeito ao ICMS).

CNAE:

4399-1/03 - Obras de alvenaria

Desc. condicionado(R\$)	Desc. incondicionado(R\$)	Deduções(R\$)	Base de cálculo(R\$)	Valor ISS(R\$)
0,00	0,00	0,00	13.437,00	0,00

OUTRAS INFORMAÇÕES

Natureza da operação: Tributação no município
 Situação tributária do ISSQN: Normal
 Local da prestação do serviço: Jaraguá do Sul

Esta NFS-e foi emitida com respaldo no Decreto 11.169/2016
 Prestador de Serviço enquadrado como Microempreendedor Individual - MEI.
 Situação desta NFS-e: Normal

Valor aproximado do tributo federal - R\$ 1.807,28 (13,45%), estadual - R\$ 0,00 (0,00%), municipal - R\$ 423,27 (3,15%), com base na Lei 12.741/2012 e no Decreto 8.264/2014 - Fonte: IBPT



Verificar autenticidade

 MUNICÍPIO DE JARAGUÁ DO SUL SECRETARIA MUNICIPAL DA FAZENDA NOTA FISCAL DE SERVIÇOS ELETRÔNICA - NFS-e	Número do RPS	Número da nota 78
	Data da emissão da nota 22/05/2023 10:18:35	
	Data do fato gerador 22/05/2023 10:18:35	
	Código de verificação UYI01GOAP	

PRESTADOR DE SERVIÇOS

Nome fantasia: ALEMAO REFORMA E CONSTRUCAO
 Nome/Razão social: THOMAS ANDREAS PORATH 04739829940
 CPF/CNPJ: 21.988.783/0001-33 Inscrição municipal: 37182
 Endereço: R EXPEDICIONARIO EWALDO SCHWARZ Número: 1864 Bairro: Amizade CEP: 89255-810
 Complemento:
 Município: Jaraguá do Sul UF: SC
 E-mail: thomas.porath@gmail.com Site:

Inscrição estadual:
 Telefone:
 Celular: (47) 99151-7809

TOMADOR DE SERVIÇOS

Nome fantasia: AMVALI
 Nome/Razão social: ASSOCIACAO DOS MUNICIPIOS DO VALE DO ITAPOCU
 CPF/CNPJ: 83.784.090/0001-86 Inscrição municipal: 33668 Inscrição estadual:
 Endereço: ARTHUR GUMZ Número: 88 Bairro: Vila Nova CEP: 89259-340
 Complemento:
 Município: Jaraguá do Sul UF: SC
 E-mail: executivo@amvali.org.br Telefone: (47) 3370-7933 Celular: (47) 99927-3689

DISCRIMINAÇÃO DOS SERVIÇOS

	Valor unitário	Qtd	Valor do serviço	Base de cálculo (%)	ISS
Nota referente contrato 26.875.00	16.168,0000	1,0000	16.168,0000	16.168,00 0,00	0,00

Forma de Pagamento

Parcela	Vencimento	Tipo	Valor (R\$)	Parcela	Vencimento	Tipo	Valor (R\$)	Parcela	Vencimento	Tipo	Valor (R\$)
1		À vista	16.168,00								

RETENÇÕES FEDERAIS

PIS/PASEP	COFINS	INSS	IR	CSLL	Outras retenções
R\$ 0,00	R\$ 0,00	R\$ 0,00	R\$ 0,00	R\$ 0,00	R\$ 0,00
Valor bruto = R\$ 16.168,00		Valor líquido = R\$ 16.168,00			

Códigos dos serviços:

07.02 - Execução, por administração, empreitada ou subempreitada, de obras de construção civil, hidráulica ou elétrica e de outras obras semelhantes, inclusive sondagem, perfuração de poços, escavação, drenagem e irrigação, terraplanagem, pavimentação, concretagem e a instalação e montagem de produtos, peças e equipamentos (exceto o fornecimento de mercadorias produzidas pelo prestador de serviços fora do local da prestação dos serviços, que fica sujeito ao ICMS).

CNAE:

4399-1/03 - Obras de alvenaria

Desc. condicionado(R\$)	Desc. incondicionado(R\$)	Deduções(R\$)	Base de cálculo(R\$)	Valor ISS(R\$)
0,00	0,00	0,00	16.168,00	0,00

OUTRAS INFORMAÇÕES

Natureza da operação: Tributação no município
 Situação tributária do ISSQN: Normal
 Local da prestação do serviço: Jaraguá do Sul

Esta NFS-e foi emitida com respaldo no Decreto 11.169/2016
 Prestador de Serviço enquadrado como Microempreendedor Individual - MEI.
 Situação desta NFS-e: Normal

Valor aproximado do tributo federal - R\$ 2.174,60 (13,45%), estadual - R\$ 0,00 (0,00%), municipal - R\$ 509,29 (3,15%) , com base na Lei 12.741/2012 e no Decreto 8.264/2014 - Fonte: IBPT



Verificar autenticidade